

DIRECTORI  
DELS MEMBRES  
DE LA  
SOCIETAT CATALANA  
DE BIOLOGIA

(Filial de l'Institut d'Estudis Catalans)



IV

BARCELONA

1974

897

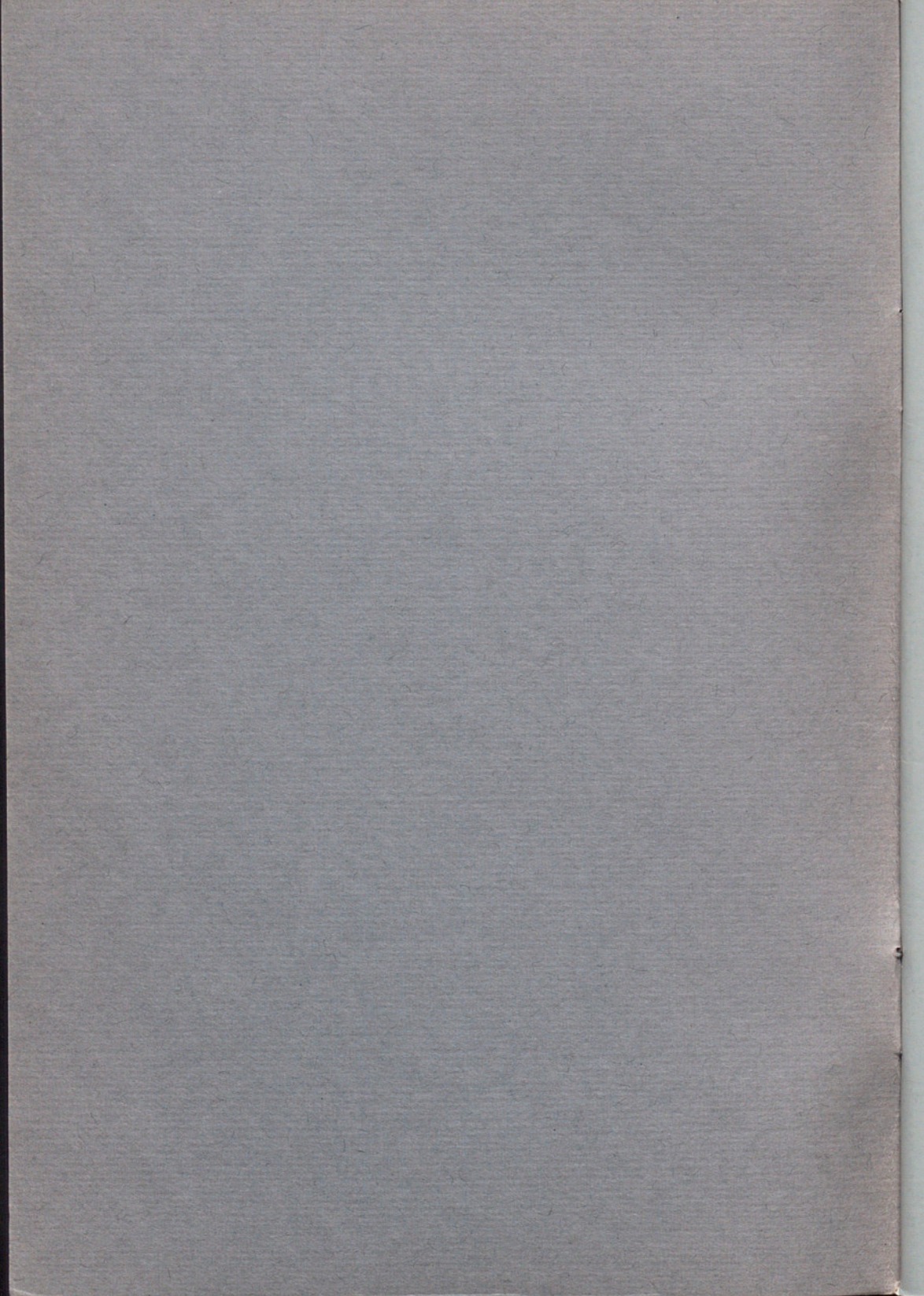



Laboratoris  
del Dr. Esteve, S. A.

1930-1974



Avinguda Verge de Montserrat, 221  
Barcelona-13





1906



1974

## Laboratoris Robert

que ha estat present al succeir mèdic-farmacèutic d'aquest segle, està decidit a bastir la seva presència en el futur, i desitja de fer-ho col·laborant estretament amb la classe mèdica en la lluita per a prolongar la vida de l'home i fer-la més impermeable al dolor i la malaltia.

Ens hem renovat per a aquest objectiu i per això, Doctor, preguem també la seva renovada atenció per a:



Robert: l'hexàgon de la confiança

DIRECTORI  
DELS MEMBRES  
DE LA S. C. R.

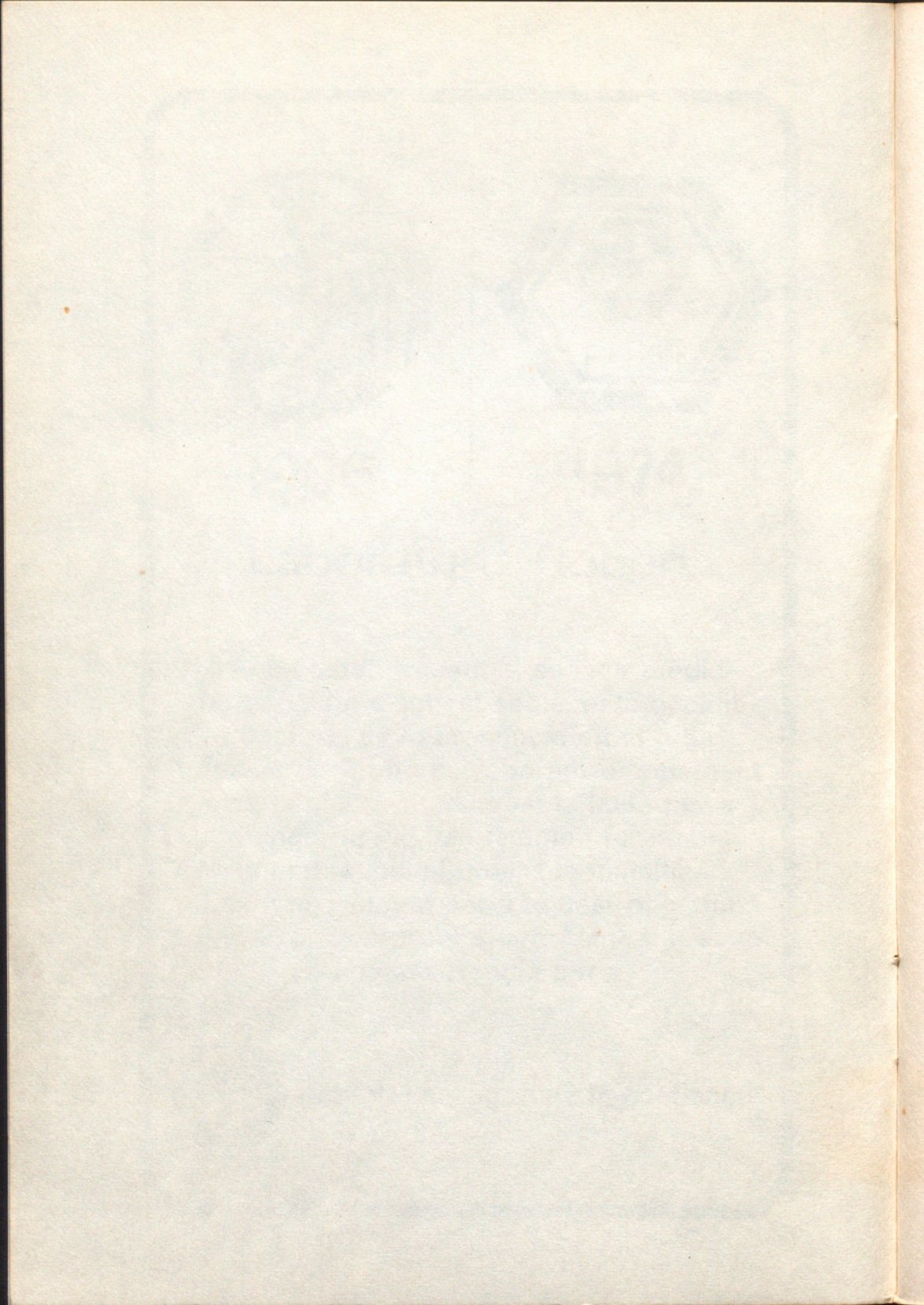

DIRECTORI  
DELS MEMBRES

DE LA

SOCIETAT CATALANA

DE LA S. C. B.

**DIRECTORI  
DELS MEMBRES  
DE LA S. C. B.**



IV

BARCELONA

1911

DIRECTORI  
DELS MEMBRES  
DE LA S. C. B.



DIRECTORI  
DELS MEMBRES  
DE LA  
SOCIETAT CATALANA  
DE BIOLOGIA

(Filial de l'Institut d'Estudis Catalans)



IV

BARCELONA

1974

Aquest IV volum del «DIRECTORI DELS MEMBRES DE LA SOCIETAT CATALANA DE BIOLOGIA» (filial de l'Institut d'Estudis Catalans), ha estat imprès amb la cooperació econòmica de:

LABORATORI FIDES (M. Cuatrecasas, S. A.)

LABORATORIS DEL DR. ESTEVE, S. A.

COMERCIAL LETI-UQUIFA, S. A.

LABORATORI P.E.V. Y A.

LABORATORIS ROBERT, S. A.

ESPECIALITATS FARMACÈUTIQUES BIOHORM (J. Uriach i Cia., S. A.)



VI

Dipòsit legal: B. 35.971 - 74

Tallers Gràfics A. Núñez - París, 208 - Barcelona

## SOCIETAT CATALANA DE BIOLOGIA

(FILIAL DE L'INSTITUT D'ESTUDIS CATALANS)

L'any 1912, l'Institut d'Estudis Catalans prengué l'acord de crear la Societat de Biologia de Barcelona com a filial de la seva Secció de Ciències. La novella entitat es presentà davant el món científic l'any següent, amb el primer volum dels seus «Treballs»..

El doctor August Pi i Sunyer fou qui en prengué la responsabilitat de l'organització; com a primer col·laborador comptà amb el doctor Lluís Sayé. La Societat aplegà diversos nuclis de treballadors científics; els del Laboratori Municipal del Parc, dirigit pel Mestre Ramon Turró; els del Laboratori de Fisiologia de la Facultat de Medicina, del qual era una figura destacadíssima el professor August Pi i Sunyer; els de la Facultat de Ciències, d'on sorgí, plena d'entusiasme, la figura del professor Emilio Fernández Galiano. Altres personalitats es donaren també amb tota fe a la tasca de vitalitzar l'entitat naixent, com el professor Pere Nubiola, des de la càtedra d'Obstetrícia, així com els doctors Jaume Peyrí, Manuel Dalmau, Francesc Gallart, Manuel Corachan i molts d'altres.

L'any 1917, en morir Enric Prat de la Riba, el fundador de l'Institut, la Societat de Biologia de Barcelona era una institució ja plenament arrelada i acreditada en els medis científics de Barcelona i d'arreu de la Península Ibèrica. L'hora era vinguda de completar la seva missió tot donant-li un relleu universal. Com digué molt bé Pasteur, «encara que la Ciència no tingui Pàtria, sí que la tenen els homes que la fan». Aquell any, doncs, hom començà a publicar un butlletí de la «Société de Biologie de Barcelone», en francès, i fou aconseguit un acord amb la «Société de Biologie de Paris», per tal d'incloure aquell en les actes d'aquesta Societat.

Vint anys més tard —som a l'any 1933—, les figures més interessants de la intel·lectualitat científica espanyola havien ja desfilat per la Societat de Biologia adés presentant notes i conferències, adés intervenint en curssets. Recordem els noms dels qui aportaren a l'entitat el fruit de llurs investigacions: Gregorio Marañón, Juan Negrín, Gustavo Pittaluga, P. del Río Hortega, Severo Ochoa de Albornoz, Ignacio Bolívar, A. de G. Rocasolano. Entre els estudiosos d'altres països europeus hem d'esmentar: H. Vincent, Charles Richet, A. Pettit, Camille Soula, E. Gley, Pierre Marie, P. Dechambre, Jean Perrin, Georges Dwelshauvers, E. Abelous, E. Schafer, J. J. Mc Leod, A. Bickel, Léon Fredericq, Filippo Bottazzi, Maurice Arthus, A. V. Hill, H. H. Dale, Carl Neuberg, Otto Mayerhof, A. J. Clark, F. de Quervain, Henrique de Vilhena, Carlo Foà i Cornelius Heymans;

dels Estats Units i del Canadà: W. B. Cannon, J. M. Henderson, F. R. Griffith, J. Aub, E. Cohn, Alexander Forbes i J. F. Fulton; dels països de l'Amèrica Llatina, en fi: Bernardo Houssay, Avelino Gutiérrez, G. F. Nicolai, Pedro Rojas, O. Pico, E. Claveaux, M. O. d'Almeida, A. Lipschutz i Cruz-Coke.

La personalitat científica de tots aquests investigadors —entre els quals trobareu més d'un Premi Nobel— no necessita cap mena de presentació. Volem només assenyalar que cap d'ells no figurava, ni figura encara, entre els nostres membres a títol merament honorari, sense haver establert almenys en un moment determinat una col·laboració que era i ací ens plau de recordar.

L'any 1938 veié les darreres activitats de la vella Societat de Biologia de Barcelona. Gairebé un quart de segle després, el 1962, la Societat ha nascut amb el nom lleugerament modificat de Societat Catalana de Biologia d'acord amb el de les altres filials de l'Institut d'Estudis Catalans. A partir d'aquest moment els biòlegs de Catalunya han pogut donar a conèixer llurs treballs a través de la nostra tribuna, on han acudit també investigadors de fora, com el professor Ruffié i la doctora Salles-Mourlan de Tolosa de Llenguadoc. Els objectius i l'orientació són avui els mateixos d'abans. Fidel com sempre a les particularitats i sobretot a la llengua del propi país, aspira a estimular, orientar i ajudar la producció científica dels Països Catalans, a difondre'n els resultats i a guanyar l'amistat i a assegurar la interrelació amb els biòlegs de tot arreu, mantenint així ben viu el sentit d'universalitat que li infongueren els seus fundadors i que comparteixen els directius i els membres que s'han anat succeint des del 1913 fins avui.

De l'activitat duta a terme en aquests darrers anys, ultra la concessió dels premis anuals, en són un bon testimoniats els quinze volums apareguts dels «Treballs de la Societat Catalana de Biologia», així com les altres publicacions en forma de Col·loquis, Biografies i Monografies, bona continuació, totes elles, d'aquells setze volums, avui tan recercats, de la primera època.

La Societat Catalana de Biologia és regida per un Consell Directiu, que actua assessorat per sis Comissions: Lexicografia, Recerca científica, Sessions científiques, Relacions científiques exteriors, Publicacions científiques, Economia.

Els membres ingressen a la Societat d'acord amb els articles II, III, IV, V i VI dels Estatuts que reproduïm a continuació.

La presentació de treballs i llur publicació és reglamentada per l'article IX dels Estatuts, així com per les *Normes sobre sessions i publicacions* aprovades per la Societat el maig de 1965.

## SOCIETAT CATALANA DE BIOLOGIA

(FILIAL DE L'INSTITUT D'ESTUDIS CATALANS)

(Sociedad Catalana de Biología)

En 1912 el Institut d'Estudis Catalans tomó el acuerdo de crear la Societat de Biologia de Barcelona como una filial de su Sección de Ciencias. La nueva entidad se presentó ante el mundo científico el siguiente año, con el primer volumen de sus «Treballs».

El doctor August Pi y Sunyer organizó la Sociedad; como primer colaborador tuvo al doctor Lluís Sayé. La Sociedad acopló varios grupos de trabajadores científicos: los del Laboratorio Municipal del Parque, dirigido por el Maestro Ramon Turró; los del Laboratorio de Fisiología de la Facultad de Medicina, del cual era figura destacadísima el profesor August Pi i Sunyer; los de la Facultad de Ciencias, de donde surgió, llena de entusiasmo, la figura del profesor Emilio Fernández Galiano. Otras personalidades se dieron también con todo ahinco a la tarea de vitalizar a la naciente entidad, como el profesor Pere Nubiola, desde la cátedra de Obstetricia, así como los doctores Jaume Peyrí, Manuel Dalmau, Francesc Gallart, Manuel Corachan y muchos otros.

En 1917, al morir Enric Prat de la Riba, fundador del Instituto, la Societat de Biologia de Barcelona era ya una institución del todo enraizada y acreditada en los medios científicos de Barcelona y de toda España. Llegó la hora de completar su misión dándole un relieve universal. Como dijo muy bien Pasteur, «aunque la Ciencia carezca de patria, sí que la tienen los hombres que la cultivan». Aquel año, comenzó a publicarse un boletín de la «Société de Biologie de Barcelone», en francés, y se consiguió un acuerdo con la «Société de Biologie de Paris» para incluir dicho boletín en las actas de esta Sociedad.

En 1933 —veinte años más tarde—, las figuras más interesantes de la intelectualidad científica española habían ya desfilado por la Societat de Biologia bien con la presentación de notas y conferencias, bien interviniendo en cursillos. Recordemos los nombres de quienes aportaron a la entidad el fruto de sus investigaciones: Gregorio Marañón, Juan Negrín, Gustavo Pittaluga, P. del Río Hortega, Severo Ochoa de Albornoz, Ignacio Bolívar, A. de G. Rocasolano. Conviene mencionar entre los estudiosos de otros países europeos: H. Vincent, Charles Richet, A. Pettit, Camille Soula, E. Gley, Pierre Marie, P. Dechambre, Jean Perrin, Georges Dwelshauvers, E. Abelous, E. Schafer, J. J. Mc Leod, A. Bickel, Léon Fredericq,

Filippo Bottazzi, Maurice Arthus, A. V. Hill, H. H. Dale, Carl Neuberg, Otto Mayerhof, A. J. Clark, F. de Quervain, Henrique de Vilhena, Carlo Foà y Cornelius Heymans; de los Estados Unidos y el Canadá: W. B. Cannon, J. M. Henderson, F. R. Griffith, J. Aub, E. Cohn, Alexander Forbes y J. F. Fulton; de los países de América Latina, por fin: Bernardo Houssay, Avelino Gutiérrez, G. F. Nicolai, Pedro Rojas, O. Pico, E. Claveaux, M. O. d'Almeida, A. Lipschutz y Cruz-Coke.

La personalidad científica de todos estos investigadores —entre los cuales hallaréis más de un Premio Nobel— no necesita presentación. Solamente deseamos hacer notar que ninguno de ellos figuraba, ni figura todavía, entre nuestros miembros a título meramente honorario, sin haber establecido por lo menos en un momento determinado una colaboración que ahora y aquí nos complace recordar.

En 1938 terminaron las últimas actividades de la vieja Societat de Biologia de Barcelona. Casi un cuarto de siglo más tarde, en 1962, la Sociedad ha renacido con el nombre ligeramente modificado de Societat Catalana de Biologia de acuerdo con el de las otras filiales de l'Institut d'Estudis Catalans. A partir de este momento los biólogos de Cataluña han podido dar a conocer sus trabajos a través de nuestra tribuna, donde han acudido también investigadores extranjeros, como el profesor Ruffié y la doctora Salles-Mourlan de Tolosa del Lenguadoc. Los objetivos y orientación son hoy los mismos de antes. Fiel como siempre a las particularidades y sobre todo a la lengua del propio país, aspira a estimular, orientar y ayudar a la producción científica de los Países Catalanes, a difundir los resultados y a ganar la amistad y a asegurar la interrelación con los biólogos de todo el mundo para mantener así bien vivo el sentido de universalidad que le inculcaron sus fundadores y que comparten los directivos y los miembros que se han venido sucediendo desde 1913 hasta hoy.

De la actividad llevada a término durante estos últimos años, aparte la concesión de los premios anuales, son un buen testimonio los quince volúmenes aparecidos de los «Treballs de la Societat Catalana de Biologia», así como las otras publicaciones en forma de Coloquios, Biografías y Monografías, buena continuación, todas ellas, de aquellos dieciséis volúmenes, hoy tan buscados, de la primera época.

La Societat Catalana de Biologia está regida por un Consejo Directivo, que actúa asesorado por seis Comisiones: Lexicografía, Investigación científica, Sesiones científicas, Relaciones científicas exteriores, Publicaciones científicas, Economía.

Los miembros ingresan en la Sociedad de acuerdo con los artículos II, III, IV, V y VI de los Estatutos, que reproducimos a continuación.

La presentación de trabajos y su publicación está reglamentada por el artículo IX de los Estatutos, así como por las *Normes sobre sessions i publicacions* aprobadas por la Sociedad en mayo de 1965.



# Indolgina<sup>®</sup>

indometacina + fenilbutazona



P.L.A. NARBONA

l'associació antiinflamatòria  
**més eficaç**  
**i millor tolerada**  
per al tractament  
de les malalties reumàtiques



J. URIACH & C.<sup>a</sup>, S. A. · Bruc, 49 · Barcelona 9

# INMUNOGAMMA<sup>®</sup> 4 cc.



Primera gamma-globulina  
líquida *continguda* en  
vial autoinjectable

**NOVETAT**



## OFEREIX:

- **Comoditat** d'ús, sense cap deixalla.
- **Garantia** d'asèpsia.
- **Seguretat** de no transmissió d'"infeccions per xeringueta".
- **Concentració** al 16,5 ‰, standard internacional.
- **Tolerància** perfecta





## SOCIETAT CATALANA DE BIOLOGIA

(FILIAL DE L'INSTITUT D'ESTUDIS CATALANS)

(Société Catalane de Biologie)

C'est en 1912 que l'Institut d'Estudis Catalans a pris la décision de créer la Societat de Biologia, filiale de la Section de Sciences, et elle s'est présentée au monde scientifique, l'année suivante, avec le premier volume de ses «Treballs».

Le docteur August Pi i Sunyer n'a assumé la responsabilité de l'organisation, en comptant sur la collaboration de première heure du docteur Lluís Sayé. La Société rassembla différentes équipes de recherche scientifique: tel le Laboratoire municipal du Parc, dirigé par l'éminent Ramon Turró; le Laboratoire de Physiologie de la Faculté de Médecine, dont le professeur August Pi i Sunyer était une des personnalités les plus relevantes; l'équipe de la Faculté de Sciences, où surgit la forte personnalité du professeur Emilio Fernández Galiano. D'autres collaborateurs marquants se sont attachés pleinement à la mise en train de la Société naissante: ainsi le professeur Pere Nubiola, dès sa chaire d'Obstétricie, ou les docteurs Jaume Peyrí, Manuel Dalmau, Francesc Gallart, Manuel Corachan, et tant d'autres.

En 1917, lors de la mort d'Enric Prat de la Riba, le fondateur de l'Institut, la Societat de Biologia de Barcelona était une institution pleinement et hautement enracinée dans les milieux scientifiques de Barcelone et dans toute la Péninsule Ibérique. Le moment était venu de compléter sa mission en lui octroyant une projection internationale. Cette année-là a vu donc la publication d'un bulletin de la «Société de Biologie de Barcelone», en français; et un accord fut conclu avec la «Société de Biologie de Paris», qui voulut bien l'inclure dans ses «Actes».

Vingt ans après la fondation, en 1933, on pouvait relever les noms les plus marquants de l'Intellectualité espagnole dans la liste de ceux qui avaient été les hôtes de la Societat de Biologia, soit par la présentation de communications et de conférences, soit par la participation à des cours. Rappelons quelques noms: Gregorio Marañón, Juan Negrín, Gustavo Pittaluga, P. del Río Hortega, Severo Ochoa de Albornoz, Ignacio Bolívar, A. de G. Rocasolano. Parmi les savants d'autres pays, citons: H. Vincent, Charles Richet, A. Pettit, Camille Soula, E. Gley, Pierre Marie, P. Dechambre, Jean Perrin, Georges Dwelshauvers, E. Abelous, E. Schafer, J. J. Mc Leod, A. Bickel, Léon Fredericq, Filippo Bottazi, Maurice

Arthus, A. V. Hill, H. H. Dale, Carl Neuberg, Otto Mayerhof, A. J. Clark, F. de Quervain, Henricque de Vilhena, Carlo Foà et Cornelius Heymans; des États-Unis et du Canada: W. B. Cannon, J. M. Henderson, F. R. Griffith, J. Aub, E. Cohn, Alexander Forbes et J. F. Fulton; des pays de l'Amérique Latine enfin: Bernardo Houssay, Avelino Gutiérrez, G. F. Nicolai, Pedro Rojas, O. Pico, E. Claveaux, M. O. d'Almeida, A. Lipschutz et Cruz-Coke.

Il n'est pas besoin de souligner le prestige scientifique de tous ces chercheurs parmi lesquels se trouve plus d'un Prix Nobel, remarquons seulement qu'aucun d'eux n'a figuré, et ne figure encore, parmi nos membres à titre purement honoraire, mais bien après une collaboration effective qu'il nous est agréable de rappeler ici.

La primitive Societat de Biologia a du mettre fin à ses activités en 1938. Presque un quart de siècle plus tard, en 1962, la Société s'est constituée sous le nom légèrement modifié —similaire à celui des autres filiales de l'Institut d'Estudis Catalans— la Societat Catalana de Biologia. Dès lors, les biologistes de la Catalogne ont pu faire connaître leurs travaux à notre tribune, où sont venus également des savants étrangers, tels le professeur Ruffié, et la docteur Salles-Mourlan, de Toulouse. Objectifs et orientation n'ont pas changé: fidélité aux particularités et surtout à la langue du pays, orientation et aide à l'égard de la production scientifique des Pays Catalans, diffusion des résultats obtenus, et renforcement des liens d'amitié avec les biologistes du monde entier. Ainsi a été maintenue bien vivante la consigne d'universalité que s'étaient proposée les fondateurs, et que partagent les directeurs et les membres qui se sont succédés depuis 1913 jusqu'à nos jours.

De l'activité menée à bien ces dernières, années, outre l'attribution des prix annuels, nous en trouvons le témoignage dans les quinze volumes parus des Travaux («Treballs de la Societat Catalana de Biologia»), sans compter d'autres publications sous forme de colloques, biographies et monographies, qui ont succédé aux seize volumes de la première époque, ouvrages aujourd'hui fort recherchés.

La Société Catalane de Biologie est dirigée par un Comité Directeur qui prend conseil de six commissions: Lexicographie, Recherche scientifique, Sessions scientifiques, Relations scientifiques a l'extérieur, Publications scientifiques, Economie.

L'admission des membres à la Société est réglée par les articles II, III, IV, V et VI des Statuts, que nous reproduisons ci-dessous.

La présentation de travaux et leur publication est soumise à l'article IX de ces Statuts, de même qu'aux *Normes sobre sessions i publicacions* approuvées par la Société en mai 1965.

## SOCIETAT CATALANA DE BIOLOGIA

(FILIAL DE L'INSTITUT D'ESTUDIS CATALANS)

(The Biological Society of Catalonia)

In 1912 the Institute of Catalan Studies (Institut d'Estudis Catalans) decided to found the Biological Society of Barcelona (Societat de Biologia de Barcelona) as a society affiliated to its Section of Sciences. The following year the new Society made its debut before the scientific world with its first publication under the title of «Transactions» (Treballs).

Dr. August Pi i Sunyer took over the responsibility for the organisation of the Society. His first assistant in this project was Dr. Luís Sayé. The Society gathered under its aegis several groups of scientific workers: those of the Municipal Laboratory of the Park under the direction of Professor Ramon Turró; others of the physiological laboratory of the Faculty of Medicine, of which one of the most outstanding figures was Professor August Pi i Sunyer; others of the Faculty of Sciences from which appeared the highly enthusiastic personality of Professor Emilio Fernández Galiano. Other leading lights, too, dedicated themselves eagerly to the task of adding stimulus to the launching of the Society, like Professor Pere Nubiola, who at that time occupied the Chair of Obstetrics, as well as Drs. Jaume Peyrí, Manuel Dalmau, Francesc Gallart, Manuel Corachan and many more.

By 1917, the year in which Enric Prat de la Riba, the founder of the Institute of Catalan Studies, died, the Biological Society of Barcelona had become firmly a established institution which was highly thought of in the medical circles of Barcelona and the rest of Spain. The moment had arrived to fulfill its mission in establishing its international reputation. As Pasteur put it so well, «Although Science knows no frontiers, scientists are citizens of the nations confined within them». That year the publication in French of a bulletin of the «Société de Biologie de Barcelone» was embarked upon and an agreement was reached with the «Société de Biologie de Paris» for the latter society to include the above bulletin in its transactions.

By 1933, some 20 years after the Society's foundation, the most important figures in Spanish intellectual and scientific life had appeared before the Biological Society of Barcelona to read papers and give lectures, and even to give short courses of lectures. Let us take a look at the names of those who offered the Society the fruits of their researches: Gregorio Marañón, Juan Negrín, Gustavo Pittaluga, P. del Río Hortega, Severo Ochoa de Albornoz, Ignacio Bolívar, A. de G. Rocasolano. Mention should

be made of scholars from other European countries: H. Vincent, Charles Richet, A. Pettit, Camille Soula, E. Gley, Pierre Marie, P. Dechambre, Jean Perrin, Georges Dwelshauvers, E. Abelous, E. Schafer, J. J. McLeod, A. Bickel, Léon Fredericq, Filippo Botazzi, Maurice Arthus, A. V. Hill, H. H. Dale, Carl Neuberg, Otto Mayerhof, A. J. Clarke, F. de Quervain, Henrique de Vilhena, Carlo Foà and Cornelius Heymans; from the United States and Canada: W. B. Cannon, J. M. Henderson, F. R. Griffith, J. Aub, E. Cohn, Alexander Forbes and J. F. Fulton; and finally from Latin America: Bernardo Houssay, Avelino Gutiérrez, G. F. Nicolai, Pedro Rojas, O. Pico, E. Claveaux, M. O. d'Almeida, A. Lipschutz and Cruz-Coke.

It hardly seems necessary to emphasize the scientific distinction of all those research workers, amongst whose names you will detect more than one Nobel Prize-winner. We only wish to draw your attention to the fact that not a single one of them has figured, or figures now, amongst our members in a purely honorary capacity without first having made at one time or another a very real contribution to this Society, for which we are deeply indebted.

The year 1938 saw the end of the activities of the original Biological Society of Barcelona. Nearly a quarter of a century later, in 1962, the Society re-emerged under the slightly modified name of the Biological Society of Catalonia, in agreement with the other societies affiliated to the Institute of Catalan Studies. From this point Catalan biologists have been able to bring their work before the public eye through the Society where foreign research workers, like Professor Ruffie and Dr. Salles-Mourlan of Toulouse, have also been received. The aims and objectives of the Society are the same today as they were originally. The Society remains as true as ever to the individuality of Catalonia and above all to the Catalan language. Its goal is to stimulate, orientate and assist in the scientific endeavour of the Catalan countries and to publish the results obtained. The Society strives after the friendship and association of biologists all over the world so as to keep alive the sense of universality which the founders infused into it and which committee members and other members have shared in over the years from 1913 until the present day.

Good evidence of the activities of the Society during recent years, apart from the award of annual prizes, has been the publication of the «Transactions of the Biological Society of Catalonia» (*Treballs de la Societat Catalana de Biologia*), as well as other publications in the form of addresses, biographies and monographies, all of them a fine sequel to those sixteen volumes, nowadays much sought after, belonging to the Society's early years.

The affairs of the Biological Society of Catalonia are managed by a committee acting on the advice of six sub-committees: Lexicography, Research, Sessions, Relations, Publications, Economy.

Members are admitted to the Society in accordance with articles II, III, IV, V and VI of the regulations, which are appended below.

The submission of manuscripts and their publication is covered by article IX of the regulations, as well as by the «Rules Governing Meetings and Publications» (*Normes sobre sessions i publicacions*) as adopted by the Society in May, 1965.

## Dels Estatuts de la Societat Catalana de Biologia (1913, modificats el 1963, el 1966 i el 1973)

- La Societat Catalana de Biologia, filial de l'Institut d'Estudis Catalans, té per objecte de promoure l'estudi de la Ciència dels éssers organitzats a l'estat normal i patològic, i la difusió dels estudis realitzats als Països Catalans, en l'àmbit nacional i internacional.
- La Societat constarà de membres honoraris, numeraris, corresponents i estudiants.
- Seran membres honoraris les persones o entitats de reputació científica o protectores de les Ciències, proposades pel Consell Directiu o per deu socis numeraris i acceptades per la Societat.
- Els membres numeraris seran proposats com a tals per dos membres també numeraris i acceptats pel Consell Directiu i per la Societat en votació secreta, per majoria de vots presents a la sessió en la qual es farà la proposta. Només podran prendre part en la votació els membres honoraris i numeraris.
- Els membres estudiants seran nomenats en forma anàloga als numeraris. Per a llur pas a numeraris caldrà nova proposta, acceptació pel Consell Directiu i votació.
- Els membres corresponents seran els residents fora dels Països Catalans; seran nomenats igual que els estudiants i gaudiran dels mateixos drets.
- La Societat celebrarà almenys vuit sessions científiques cada curs acadèmic, en les quals seran presentades comunicacions originals. A més, organitzarà conferències i sessions de comentari en taula rodona de temes d'actualitat.
- La Societat serà dirigida per un Consell integrat per President, Vice-president I (biòleg), Vice-president II (metge), Secretari general, Vice-secretari G., Secretari I, Secretari II, Secretari III, Secretari IV, Secretari V, Secretari VI, Vocal I, Vocal II, Vocal III, Vocal IV, Vocal V, Vocal VI.

### ANTICS PRESIDENTS

AUGUST PI I SUNYER . . . . .	1913-1918
JESÚS MARIA BELLIDO . . . . .	1919-1920
RAMON TURRÓ . . . . .	1920-1924
PERE GONZÁLEZ . . . . .	1925-1929
PERE DOMINGO I SANJUAN . . . . .	1930-1932
LLUÍS SAYÉ I SEMPERE . . . . .	1933-1934
LEANDRE CERVERA I ASTOR . . . . .	1935-1963
JOSEP ALSINA I BOFILL . . . . .	1963-1967
PERE DOMINGO I SANJUAN . . . . .	1967-1969
RAMON SURINYACH I OLLER . . . . .	1969-1971
JOSEP TRUETA I RASPALL . . . . .	1971-1973

## CURRICULUM VITAE DELS MEMBRES

### HONORARIS

- HERNANDO, TEÓFILO (MH PE)** n Torreadrada (Segovia) 81; Llic. Med. M 03; Dr. 07; Càtedr. Terapèutica Fac. Med. M 12; Intern. Hosp. Gral. M i Hosp. Clín. Fac. Med.; RAM M 19; Fundador Univ. I Terapèutica; Vice-Pres. SE Patol. Digestiva 34; Id. SE Biol. Ex-Pres. SE Hist. Nat.; Id. Junta Investig i Cièn.; Ex-Dir. Ints. Farmacol.; SE Geriatria; Soc. Fr. Endocrinol.; SE Med. Interna. IEC (MC). *Adreça:* Don Ramón de la Cruz, 17, MADRID-1. [143]
- LIPSCHUTZ, ALEXANDER (MH PE)** n Riga (Letònia) 83; Dr. Med. Göttingen 07; Prof. Ord. Fisiol. Fac. Med. Univ. Dorpat (Estònia) 19-26; Id. Concepció (Xile) 26-36; Degà Fac. Med. Concepció 27; Fundador Inst. Fisiol. Univ. Concepció 26; Fundador Soc. Biol. Concepció; Dir.-Fundador Dept.-Inst. Med. Experimental Serv. N Salut (37...); Dr. Honoris Causa l'Havana i Montevideo; Royal Soc. Med. Londres; Soc. Biol. Mèxic, Buenos Aires, USA, Montevideo, París; Ac. Med. Mèxic, Torí; Ass. Latino-Am. Cièn. Fisiol.; Soc. Endocrinol. Roma, Río, Mèxic; USA, Moscou; Ass. Cancerol. París, Xile; Fell. Royal Antropol. Inst. Londres; Soc. Antropol. i Soc. Sexoantropol., Xile; Metge Hon. Serv. N Salut, Xile 60. *Adreça:* Av. Hamburgo, 366, SANTIAGO (Xile). [147]
- OCHOA, DR. SEVERO.** b. Luarca, Spain, Sept. 24, 05; nat; m. 31. MEDICINE. B.A. Malaga Col. Spain, 21; M.D. Madrid, 29; hon. D. Sc, Washington (St. Louis), 57, Wesleyan, 61, Salamanca, 61, Oxford, 61, Gustavus Adolphus Col. 63, Pennsylvania, 64, Brandeis, 65; hon. LL.D, Glasgow, 59; hon. D. Med. Sci. Santo Tomas, 63; hon. D.H.L., Albert Einstein Col. Med., 65, Lectr. physiol. & biochem., med. sch., Madrid, 31-35, head physiol. div. inst. med. res, 35-36; guest res. asst, physiol. Kaiser-Wilhelm Inst. Med. Res, 36-37; Lankester investr. Marine Biol. Lab. Plymouth, Eng, 37; demonstr. biochem. & Nuffield res. asst, Oxford, 38-40; instr. pharmacol. & res. assoc. sch. med, Washington (St. Louis), 41-42; res. assoc. med, SCH. MED, N.Y. UNIV, 42-45, asst. prof. biochem, 45-46, PROF. pharmacol. & CHMN. DEPT, 46-54, BOCHEM. 54. Fel. from Univ. Madrid, Kaiser-Wilhelm Inst, Berlin & Heidelberg, 29-31; Nat. Inst. Med. Res. London, 32-33; hon. prof, Lima, 57; hon. mem. faculty, Chile, 57; summers, vis. prof, California, 49, vis. lectr, Brazil, 57. Mem. physiol. study sect, U.S. Pub. Health Serv, 47-50, biochem, study sect, 52-55; biochem. panel, U.S. Off. Naval Res, 53-55, chmn, 55-57; mem. sci, adv. cmt. Mass. Gen. Hosp, 57-60; dept. biol, Brookhaven Nat. Lab, 59-62. U.S. rep, Int. Union Biochem, 55-61. Neuberger medal biochem, 51; Price award, French Soc. Biol. Chem, 55; Borden award, Asn. Am. Med. Cols, 58; Nobel Prize med, 59. Nat. Acad. Sci; AAAS; Soc. Biol. Chem. (pres, elec, 57, pres, 58); Chem. Soc; Harvey Soc. (v. pres, 52-53, pres, 53-54); Soc. Exp. Biol; hon. mem. Soc. Promoting Int. Sci. Rels; fel. Am. Acad; fel. N.Y. Acad. Med; fel. N.Y. Acad. Sci; Brit. Biochem. Soc; for. mem. Royal Soc; hon. mem. Argentine Soc. Biol, Acad. Med, Acad. Exact, Phys. & Natural Sci, & Chem. Asn; hon. mem. Soc. Biol. Chile, German Acad Natural Sci, Spanish Royal Acad. Sci, Uruguayan Soc. Biochem. & Acad. Sci. U.S.S.R. Biochemistry of muscle and fermentation; respiratory enzymes; enzymatic mechanisms of carbon dioxide assimilation,

citric and fatty acid cycles and nucleic acid synthesis. *Address*: Roche Institute of Molecular Biology Nutley, New Jersey 07110. [168]

ORÓ I FLORENSA, JOAN (MH 67) Llic. Quím. B; Dr. Quím. Biol. Houston; Investig. Baylor Univ. Houston 53-55; Instructor Univ. Houston 55-56; Res. Chemistry Lawrence Radiation Lab. Ber-

kely; Prof. Univ. Houston (63...); Prés. Comité Cièn. Biofísiques Houston (66...); Pres. Dept. Id. Houston (67...); Soc. Am. Quím., Id. Bioquím., Oceanografía, Geoquím.; RACB; SE Bioquím. Catedràtic: Química Física UAB Pres. CCIBF UAB. *Adreça*: 11306 Endicott HOUSTON, Texas 77035 (E.U.A.). Inst. Biol. Fonamental, Universitat Autònoma, Av. St. Antoni Maria Claret, 171, Barcelona-13. [169]

## NUMERARIS\*

ABELLA I GILBERT, DELFÍ (MN 69) n B 25; Llic. Med. B 49; Dr. 57 Diplom. Psicol.; Prof. Adj. Psiq. 53-56; Sots-Dir. Inst. Mental Sta. Creu; Premis Drs. Pi i Molist i Martí i Julià, 56 i 61; Ass. Esp. Neuropsiq.; SE Psicol.; APMC. *Adreça*: Mallorca, 333. Barcelona-9. Tel. 257 42 43. [82]

ABELLÓ I ROSET, JOAQUIM (MN 63) n Montblanc (Conca de Barberà) 93; Llic. Med.; Metge Hosp. Sta. Creu 16; Dir. Serv. Oto-rinolaringol. 55-63; APMC; SE Oto-rinolaringol.; Pres. Cos Facultat. Hosp. Sta. Creu 60-65. *Adreça*: P. G. Mola, 66, 2, 1. Barcelona-9. Tel. 258 27 55. [46]

ABELLÓ I VILA, PERE (MN 63) n B 30; Llic. Med. B 53; Mg. Adj. Hosp. St. Pau (55...); SC Oto-rinolaringol., SE Oto-rinolaringol.; Soc. Oto-rinolaringol. Rosselló i Llenguadoc. Cap. serv. ORL Inst. Corachan. *Adreça*: Buigas, 10 (Ints. Corachan) Barcelona-17. T. 204 01 44. [53]

AGUILA I SANCHO, JORDI F. (MN 69) n Tortosa 27; Llic. Cièn. Quím. B; Dr. B 71; Bec. Inst. Edafol. i Fisiol. Vegetal 57-58; Bec. Inst. Biol. Aplicada, Secc. Fisiol. Vegetal (57...); Ajudant Id. (65...); Coll. productors i exportadors flors del Maresme. Aj. Cl. Pràc. Fisiol. Univ. (57-66); Prof. Adj. Fisiol. vegetal Fac. Cièn. B (1966...), Prof. Bot. Apli. (1969...); Soc. Hort. Sci.; Am. Soc. Hort. Sci.; Amer. Rose Soc. *Adreça*: Auziàs March, 121, 3. Barcelona-13. Tel. 225 39 64. [236]

AGUILAR I PIERA, JOAN (MN 72); n B 45; Dr. Farm. 72; Pr. Ad. Càted. BQ. *Adreça*: Folgueroles, 34, àtic. Barcelona-6. Tel. 247 81 93. [300]

AGULLÓ I BATLLE, MONTSERRAT (MA 68); Llic. Cièn. Biol. B 69. *Adreça*: Bailèn, 149, 5, 2. Barcelona-9. [199]

ALCARAZ I MEDRANO, MIQUEL (MA 68) n B 45; Llic. Cièn. Biol. B 69. *Adreça*: Pge. Còrsega, 14. Barcelona-13. [200].

ALCOBÉ I NOGUER, SANTIAGO (MN PE) n B 03; Dr. Med.; Dr. Cièn. Nat.; Prof. Ord. Antropol. Fac. Cièn.; Ex-Degà Fac. Cièn.; Rector Univ. B 64-65; Secr. Delegació CSIC a B; RACAB. *Adreça*: Gran Via, 657. Barcelona-10. Tel. 225 63 24. [224]

ALEMANY I VALL, ROMÀ (MN 63) n Cassà de la Selva 98; Llic. Med. B 20; Dr. Med. M; Aj. Cl. Pràc. Clín. Med. B 26-43; Cap. Serv. Alèrgia Hosp. Munic. Ntra. Dona de l'Esperança. *Adreça*: Diagonal, 331, 1, 1, Barcelona-9. Tel. 257 47 25. [31]

ALSINA I BOFILL, JOSEP (MN); Pres. 63-67 n Palafrugell 04; Llic. Med. B 27; Prof. Adi. Patol. Mèd. 34-39; Secr. Gral. APMC 32-34; IEC (MN) Pres. Ass. Nefrol. 63-67; RAMB MN; SI Nefrol. *Adreça*: Valero, 7, 1, 2. Barcelona-6. Tel. 211 88 88. [1]

AMELL I SANS, AGUSTÍ (MN PE) n Sitges 03; Llic. Med. B 27; Dr. Med. Pr. E. B 58; Prof. Adj. Patol. Mèd. Univ.

\* També són inclosos els agregats.

- Autòn.; Cap Lab. Clín. Mèd. Fac. Med.; APMC: Prof. Lab. Anatom.; RAMB; Ass. Metges Espec. Anàl. Clín.; Fell. Am. Chest Physicians; Inst. Fisiol. i Patol. Tenerife (MH); RAMS; Pres. Secc. Cat. Bal. ASS. Esp. BPC; RC Ann. Med. 33-36; Pr. Med. AB; R. C. But. ST. *Adreça*: Gran Via, 672, pral., 2, Barcelona-10. Tel. 221 13 46. [36]
- ANDRÉS I CAÑADELL, JOSEP (MN 69) n B 30; Llic. Cièn. Quím. B; Dr. Cièn. Quím. B; Bec. Inst. Edafol. i Fisiol. Vegetal CSIC 57-61; Bec. Inst. Biol. Aplicada, Secc. Fisiol. Vegetal 61-65; Ajudant Id. 65; Prof. Adj. Fisiol. Vegetal Fac. Cièn. B; Colh. Camps Experimentals tècniques cultiu. Fac. Cièn. *Adreça*: Rda. Guinardó, 28, 8, 1. Barcelona-12. Tel. 221 56 79. [237]
- ARAGÓ I MITJANS, IGNASI (MN 65) n B 16; Llic. Med. B 40; Dr. 60; Metge Oficina Nen, Protecció Menors (43...); Dir. Id. 68-69; APMC: MAC Mèd. i MSCP; Hosp. Consultants. *Adreça*: Aviò Plus Ultra, 6, pral. Barcelona-17. Tel. 203 13 84. [100]
- ARCALIS I ARCE, LLUÍS (MN 69) n B 29; Llic. Med. B 54; Espec. Anàl. Clín.; Diplom. San. 55; Metge Lab. Bacteriol. Serv. Dr. Pedro-Pons; Id. Dept. Inv. Hosp. Infecciosos; Metge Inst. Nosocomials i Serv. Especials Ajuntament B 66-68; Esp. Med. Tropical Bacteriol., Virol. i Parasitol.; SE Microbiol.; Ass. I Espec. Anàl. Clín.; Bec. Inst. Pasteur Curs Virol.; Cap Lab. Anàl. Inst. Sta. Madrona; Cap Serv. Bacteriol.-Seriol. S S B. *Adreça*: Balms, 46, 1, 2. Barcelona-7. Tel. 231 48 29. [160]
- ARMENGOL I BACHERO, JOAN (MA 70) (MN 74) n B 49; Llic. Cièn. Biol. B 72; ICHN. *Adreça*: Indústria, 106, 3, 1. Barcelona-13. Tel. 255 76 09. [259]
- BABOT I BOIXEDA, PERE (MN 63; Secr. 63...) n Tarragona 98; Llic. Med. B 23; Ex-Metge Aj. Serv. Patol. Digestiva Dr. Gallart Hosp. St. Pau; Secr. Gral APMC 35-38. *Adreça*: Balms, 222, pral., 2. Barcelona-8. Tel. 227 24 52. [2]
- BACARDÍ I PONS, RAMON (MN 67) n B 24; Llic. Med. B 49; Espec. Pediatria i Puericultura 63; Metge Empresa (63...); SC Pediatria; SE Med. Treball. *Adreça*: Rafael de Casanova, 32, 2. Molins de Rei. Tel. 368 23 76. [116]
- BALAGUER I VINTRÓ, IGNASI (MN 63) n B 25; Llic. Med. B 49; Bec. Secc. Cardiol. CSIC 54-58; Prof. Esc. Cardiol. Univ. B; Cap. Dept. Coronariopaties i Arterioesclerosis Esc. Cardiol.; Centre Lluita coronariopaties San. N (60...); SE Cardiol.; Soc. Fr. Cardiol.; APMC. *Adreça*: Via Laietana, 180, 2, 6. Barcelona-9. Tel. 215 49 25. [49]
- BALASCH I MARTÍN, JORDI (MN 69) n B 34; Llic. Farm. 58; Dr. Farm. 63; Espec. Radioèlément. (París) 64; Aj. Cl. Pràct. Dept. Fisiol. Animal. Fac. Cièn. B 64-66; Prof. Adj. Id. 66-67; Prof. Biol. Gl. Fac. Cièn. (67...); Bec. Fund. Joan March 62; Bec. CSIC Dept. Fisiol. i Bioquím. 62-64; Prof. Agr. Fisiol. An. Fac. Cièn. Salamanca (70...). *Adreça*: Infanta Carlota, 44. Barcelona, 15. Tel. 321 94 85. [235]
- BALIUS I JULI, RAMON (MN 71) n B 28; Llic. Med. B 52. *Adreça*: Londres, 43, 6, 4. Barcelona-15. Tel. 250 11 36. [278]
- BARBANY I CAIRÓ, JOAN R. (MA 68 MN 73) n B 45; Cièn. Biol. B 69; A-I Ins. Fisiol. Fac. Med.; Llic. Med. Any 68. Prof. Adj. FA, UAB 72. Colh. Dep. Ino. HNDM; S-EGF. *Adreça*: Escoles Pies, 57, 2, 3. Barcelona-17 T. 247 02 66. [201]
- BARBAT I BOTÉY, ANNA M. (MA 68) n B 47; Llic. Cièn. Biol. B 69. *Adreça*: Travessera de Gràcia, 160, 4, 1. Barcelona-12. [202]
- BARGALLÓ I IÑIGUEZ, ROBERT (MN 70; Vocal Agregat 68-69); n B 36; Perit Industrial Electricista B 59; Premi Est. SCB 66; Llic. Cièn. Biol. B 67; Tècnic Serv. Microscopia Electrònica Universitat B (66...); Prof. Aju. Histol. Fac. Cièn. (67...). *Adreça*: Auziàs March, 113, 6, 4. Barcelona-13. Tel. 246 16 45. [156]
- BARTOLOMÉ I RODRÍGUEZ, MÀXIM (MN 63) n Olot 24; Llic. Med. B 60; Dr. 66; Prof. Adj. Farmacol. (68...); Bec. CSIC 61; SE Cièn. Fisiol.; Ac. Cièn. NY; APMC. *Adreça*: Muntaner, 307, 1, 2. Barcelona-6. Tel. 217 73 92. [48]
- BAS I PEIREDA, CARLES (MN 67; VP) n B 22; Llic. Cièn. Nat. B 46; Dr. M 53; Inv. IIP. *Adreça*: Passeig Manuel Girona, 56, 4, 2. Barcelona-17. Tel. 203 72 41. [163]
- BECH I BORRÀS, JAUME (MN 73); n B 36; Llic.; Dr. Cièn. Biol. B 72; Llic. Farm. B 59; Llic. Cièn. Geol. B 61; Prof. Aju. 61-70; Prof. Adj. Inter. 70-



- 73; Prof. Agr. Inter. Edap. 72; Bec. Honor. CSIC (60...); RSEAN (M); Inform. et Biosphere (Paris); SE Cièn. Suelo, SF Cièn. Sol.; Pr. E Llic. Cièn. Geol. *Adreça*: Londres, 84, 5, 2, Barcelona-11. Tel. 250 84 68. [323]
- BLASCO I FONT DE RUBINAT, DOLORS** (MA 68) (MN 74) n Reus 42; Llic. Cièn. Biol. B; CoH. IIP (Planctol.). *Adreça*: Passeig Nostra Dona del Coll, 34. Barcelona-6. Tel. 213 86 30. [203]
- BOATELLA I RIERA, JOSEP** (MN 72) n B 48; Llic. Farm. 71; Bec. MEC (71...); FIP. *Adreça*: Balmes, 176. Barcelona-6. Tel. 228 36 94. [299]
- BOLOS I CAPDEVILA, ORIOL DE** (MN 65) n Olot 24; Llic. Cièn. Nat. B 47; Dr. 50; Prof. Ord. Botànica i Ecol. Vegetal Fac. Cièn. B (53...); Dir. Inst. Botànica B (67...); IEC (MN); RACAB (MN); CD SIGMA; ICHN; SE Hist. Nat.; CoH. i Cons. CSIC. *Adreça*: Av. Verge de Montserrat, 8, àtic, 1. Barcelona-12. Tel. 214 46 55. [124]
- BOMBI I LATORRE, JOSEP-A.** (MN 74) n B 48; Llic. Med. Dr. Med.; Prof. Fac. Med UB. *Adreça*: Plaça Tetuan, 36, 8, 3. Barcelona-10. Tel. 226 84 37. [345]
- BONAL I DE FALGÀS, JOAQUIM** (MN 69) n Arbúcies 33; Llic. Farm. 60; Prof. Adj. Quím. Orgànica Fac. Farm.; Cap Farm. Hosp. Sta. Creu i St. Pau (67...); Ass. Farm. Inst. Mèd.-Farm. *Adreça*: Santaló, 163, àtic, 1. Barcelona-6. Tel. 248 13 39. [81]
- BOSCH I ROURA, LLUÍS** (MA 72) n Cassà de la Selva 40. *Adreça*: F. Casablanques, 108, 2, 2. Sabadell (B). [289]
- BOTEY I PUIG, ALBERT** (MN 74) n B 47; Llic. Med. B; Ad. Serv. Nefrologia. *Adreça*: Dominics, 6, 2. Barcelona-6. [330]
- BOZAL I FES, JORDI** (MN 69) n Saragossa 23; Llic. Cièn. Quím. M 45; Dr. Cièn. B 58; Prof. Biofísica (68...) Fac. Cièn.; Prof. Cursets monogràfics doctorat (66...); Prof. Agr. Bioquím. Univ. B (69...). *Adreça*: Padilla, 307, 5, 2. Barcelona-13. Tel. 235 90 37. [187]
- BOZZO I DURAN, M. GRÀCIA** (MA 67) n B 44; Llic. Cièn. Biol. 67; Premi Est. SCB 66. *Adreça*: Ausiàs March, 113, 6, 4. Barcelona-13. Tel. 246 16 45. [157].
- BROGGI I GUERRA, FRANCESC** (MN 63) n l'Escala 03; Llic. Med. B 25; Dr. M 26; Cap Serv. Patol. Digestiva Clín. Med. B 48-66; ACMC. *Adreça*: Angli, 56, baixos. Barcelona-17. Tel. 203 88 59. [22]
- BROGGI I TRIAS, MARC-ANTONI** (MN 69) n B 42; Llic. Med. 65; Est. Serv. Ortopèdia Dr. Trueta Oxford 65; Est. París 68-69. *Adreça*: Párroco Ubac, 24, 2, 2. Barcelona-6. Tel. 211 34 76. [139]
- BROGGI I VALLÈS, MOISÈS** (MN 65) n B 08; Llic. Med. B 31; Dr. 35; S. Cir. B. RAM B. *Adreça*: Escoles Pies, 15, 4, 1. Barcelona-17. Tel. 239 71 48. [109].
- CABALLERO I LÓPEZ, ARTUR** (MN 69) n B 18; Llic. Cièn. Nat. M 42; Dr. Cièn. M 47; Conservador Jardí Botànic M 48-49; Cap Lab. Fisiol. Vegetal Inst. Botànic CSIC M 47; Càtedr. Inst. Ensenyament Mitjà 41-42, Aranda de Duero; Id. Burgos 42-46; Prof. Adj. Anatom. i Fisiol. Vegetal i Botànica Aplicada Fac. Cièn. B 49-57; Càtedr. Fisiol. Vegetal (57...); Prof. Edafol. 56...), Biol. (53...) i Fisiol. Gral. (66...); Bec. Foment Inv. Univ. (63...). Rector Univ. B (71-73). *Adreça*: St. Hermenegildo, 26, 3, 1. Barcelona-6. Tel. 221 22 50. [238]
- CABRÉ I PIERA, JOSEP** (MC 63; MN 73; VP) n B 33; Llic. Med. B 56; Dr. Med. B 62; Id. Frankfurt 61; Càtedr. Der. Univ. Sevilla 65; Cap Sala Clín. Dermatol. Univ. Frankfurt 62-64; Id. Mainz 58-61; Aux. Fac. Med. París 61-62; Dir. Fund. Esc. Der. Deg. Fac. Med. Cadis 70-72; Càtedr. Der. UAB 72; Soc. Alemanya Der.; Ass. Fr. Der.; RAMB; Pres. Ac. Esp. Dermatol. (70...); MNR AM Cadis; S Francesa Der.; S Portuguesa Der.; S Italiana Der. Degà Fac. Med. UAB (74...). *Adreça*: València, 266, 1, 1. Barcelona-7. Tel. 215 21 55. [121].
- CALAFELL I GIBERT, PERE** (MN 63) n B 07; Llic. Med. B 30; Prof. Adj. U A B 34-38; Pres. SCP (55-60); VP ACMC (60-64); VP APE (60-64). *Adreça*: Major de Gràcia, 93, pral., 1. Barcelona-12. Tel. 227 39 16. [11]
- CALDÉS I CASALS, JOAN** (MN 71); n B 36; Llic. Cièn. Biol. B 60; Cap Serv. Aquarària B 69; Consultor Aquarària Parc Zool. B (70...); Bact. Adj. Serv. C.S.S.S. *Adreça*: Pàdua, 12 bis, 1, 1. Barcelona-6. Tel. 212 09 44. [276]

- CALVET I PRATS, FERRAN (MN 63) n Vilafranca Penedès 03; Llic. Cièn. Quím. B 23; Dr. Cièn. Quím. M 28; Dr. Philosophy (Chemistry) Oxford 29; Prof. Ord. Quím. Orgànica i Bioquím. 30; Prof. Ord. Bioquím. Fac. Cièn. B (62...); Dir. Lab. Bioquím. CSIC (53...); Cap Dept. Bioquím. Fac. Cièn. (66...); Inst. Esp. Fisiol. i Bioquím. CSIC; SE Física i Quím.; AC Farm. B; *Adreça*: Loreto, 46. Barcelona-15. Tel. 230 75 97. [40]
- CAMARASA I CASTILLO, JOSEP M. (MA 67; MN 74) n B 46; Llic. Cièn. Biol. B 68; Pensionat Inst. Botànica. B 66-69; Col·l. SCB; Premi Est. SCB 67; Aj. Cl. Pràct. Dpt. Botànica Fac. Cièn. 69-70; Redactor «Gran Enciclopèdia Cat.» 67-71; «Stagiaire» a la Secc. de Fitosociologia del C.E.P.E. del C.N.R.S. a Montpellier (70-72); Prof. Aju. Dep. Bot. Fac. Cièn. B (69-70, 72...); ICHN. *Adreça*: Torres, 4, àtic 1. Barcelona-12. Tel. 258 08 93. [158]
- CAMPRUBÍ I CAPELLA, JORDI (MA 68) (MN 74) n. B 44; Llic. Cièn. Biol. B 68; Redactor «Gran Enciclopèdia Catalana». *Adreça*: Castillejos, 406, àtic, 2. Barcelona-13. Tel. 256 27 46. [204]
- CANYADELL I VIDAL, JOSEP M. (MN 63) n Reus 15; Llic. Med. B 41; Dr. M 42; Prof. Endocrinol. i Cièn. Constitució Roma; Col·l. CSIC; Espec. Endocrinol.; i Nutrició Inst. Barraquer (55...); RAMB; SE, Fr., i Italiana Endocrinol.; Soc. Fr. Diabetol. *Adreça*: Diagonal, 497, 1. Barcelona-15. Tel. 250 00 41. [71]
- CARAPLS I RIERA, ANTONI (MN 65) Medicina. *Adreça*: Rosselló, 229, 2, 2. Barcelona-8. Tel. 217 65 06. [107]
- CARCELLER I BLAY, CARLES (MN 63) n B 06; Llic. Med. B. 29; Dr. 64; Dir. Inst. Prov. Maternol. B (67...); Metge Hosp. St. Pau; Metge Casa Prov. Maternitat; Cap Clínica Residència SS; ACMC; Ass. Obstetrícia i Ginecolog. *Adreça*: Robert Bassas, 56, 8, 1. Barcelona-14. Tel. 215 29 39. [12]
- CARDONA I FLORIT, M. ÀNGELS (MN 69) n Ferreries 40; Llic. Cièn. Biol. B 63; Dr. 72; Pr. Aj. Dept. Botànica Fac. Cièn. B (63-70); Prof. Ad. 71; Prof. Ag. 74; Pre. Pius Font i Quer, IEC 72. *Adreça*: Travessera de les Corts, 348, 3, 4. Barcelona-15. Tel. 250 27 26. [231]
- CARRASCO I FORMIGUERA, ROSENDO (MN PE; n B 92; Llic. Med. B 14; Dr. Med. M 15; Prof. Agr. Fac. Med. Univ. Autòn. 33-39; Prof. Ord. Fac. Med. Univ. Central Caracas 58; Teaching Fell. Psicol. Harvard 21-22; Bec. Inv. Hosp. Nutrició Mèxic 46-47; Dr. San. Diabetis B 23-27; Endocrinol. Inst. Policlin. B 27-47; Ass. Veneçolana Avenç Cièn.; RAMB (MC). *Adreça*: Diagonal, 612, 5, 2. Barcelona-15. [113]
- CARRILLO I ESTÉVEZ, MANUEL (MN 74) n Quito (Ecuador 44. Llic. Biol.; Ad. IIP. *Adreça*: Passeig Nacional, 74, 10, 1, B. [351]
- CARTANYÀ I CASTELLÀ, PAU (MN PE) Medicina. *Adreça*: Santa Teresa, 7, pral. Barcelona-12. Tel. 228 39 73. [37]
- CASAMITJANA I ABELLÀ, ROSER (MN 73) Llic. Med. B. *Adreça*: Amigó, 38, 4, 2. Barcelona-6. [324]
- CASANOVES I VIADER, MODEST (MN 63) Medicina. *Adreça*: Ronda St. Pere, 25, 2, 2. Barcelona-10. Tel. 222 51 03. [29]
- CASARES I POTAU, RAMON (MN 63) n Tarragona 24; Llic. Med. B 49; ACMC; SE Angiol.; SE Cardiol. *Adreça*: Balmaes, 430, 1, B. Barcelona-6. Tel. 247 29 10. [47]
- CASAS I SICART, CREU (MN 69) n B 13; Llic. Farm. B 48; Prof. Adj. Fanerogàmia Fac. Farm. 49-67; RA Farm. B; Prof. Agr. Fitogeografia Fac. Cièn. B (Dpt. Botànica); Aj. Scc. CSIC 62-66. *Adreça*: Cucurulla, 1, 1, 2. Barcelona-2. Tel. 231 84 22. [229]
- CASASSAS I SIMÓ, ORIOL (MN 67) n Sabadell 23; Llic. Med. B 49; SC Pediatría. *Adreça*: Diagonal, 628, 7, 2. Barcelona-15. Tel. 321 08 66. [77]
- CASELLAS I BERNAT, ARNAU (MN 65) Llic. Med. B 53; Intern Hosp. Ntra. Dona Mar 54; Metge Serv. Cardiol. Hosp. Boucicaud Paris 55; Bec. Inst. Cardiol. Mèxic 56-58; Prof. Esc. Cardiol. Univ. B (59...); Metge Cardiol. San. N; SE Cardiol. *Adreça*: Rosselló, 186, 2, 3. Barcelona-8. Tel. 253 60 34. [117]
- CASINOS I PARDOS, ADRIÀ (MN 73) n B 47; Llic. Cièn. Biol. 70; Bec. Museum National d'Histoire Naturelle, Paris, 70-71; Prof. Aju. Dep. Zoo. Fac. Biol. B (71...); ICHN; RSEHN. *Adreça*: Lluçà, 15-17, 2, 1. Barcelona-15. [310]
- CASTELLÓ I ORVAY, FRANCESC (MN 69) n Mallorca 41; Llic. Cièn. Biol. 65; Dr.

- 73 Bec. IIP Cadis 64-65; Prof. Adj. Dpt. Zool. Fac. Cièn. B (65...); Bec. H CSIC (66...); Prof. Aju. Zoo. 66-70; Bec. PFPI 70. Pr. En. (Zoo G) UAB 70-71; Pr. En (Zoo III Cordats) UB 71... Me. CIECMM (71...). *Adreça:* Travessera de les Corts, 15-17, 5, 2. Hospitalet de Llobregat, Tel. 333 43 46. [195]
- CATALÀ, FRANCESC (MN 71) n Joch (Confient) 29; Dr. Med. Montpeller 59. *Adreça:* 66-VINÇA (Confient) (França). [282]
- CATALÀ I SENDRA, CARMÉ (MA 68) n Lleida; Llic. Farm. B 68. *Adreça:* Dr. Fleming, 27, 4, 1. Lleida (Segrià). [205]
- CATALÀ I SERRA, SALVADORA (MN 74) n Sabadell 48; Llic. Biol; Ad. Esc. Pies. *Adreça:* Plaça Medicis, 15. Sabadell. Tel. 296 42 62. [350]
- CERVERA I PINO, JORDI (MN 69) n B 21; Llic. Med. V 48; Dr. Med. M (Sant-Carles) 49; Espec. Endoc. Nutr. 65; Histopatol. i Necrop. Fac. Med. B (69...); Hosp. N. D. del Mar B (71); SE AP (M 70); IAP Washington Divisió E, B (73...); Pr. Aj. classes pràctiques Fac. Med. Histol. i AP (72...). *Adreça:* Madrazo, 26. Barcelona-6. Tel. 227 45 55. [227]
- CLARAMUNT I VALLESPÍR, M. TERESA (MA 70 MN 73) n B 50; Llic. Cièn. Biol. B CoH. Lab. Zool. UB; ICHN. *Adreça:* Alfons I d'Aragó, 75. Molins de Rei. Tel. 368 19 39. [264]
- CLOTET I BALLÚS, RAMON (MN 67) n B 34; Llic. Cièn. Quím. B 65; Dr. Quím. Industrial M 68; Aj. Cl. Pràct. Dept. Microbiol. Fac. Cièn. B. 65-68; Cap Dept. Rec. Aliments Gallina Blanca (65...); Ass. N Quím.; SE Microbiol.; Inst. Food Technol. Chicago; Prof. BE, Fac. Cièn. B (69-72). *Adreça:* Sicília, 182, 6, 1. Barcelona-13. Tel. 226 10 98. [172]
- CLUSELLAS I CASALS, NÚRIA (MA 68) (MN 74) Llic. Cièn. Biol. B 69. *Adreça:* Castellterçol, 10. Barcelona-6. [206]
- COLOMINES I PUIG, JOAN (MN 63) n B 22; Llic. Med. B 48; Cap Lab. Pediatria Hosp. Infecciosos 48-56; Dip. San. 49; Enc. Dep. Bact. HSC; Dir. Med. Enciclopèdia Cat.; SC Est. Hist. *Adreça:* Aragó, 239, 3, 3. Barcelona-7. Tel. 215 27 65. [9]
- CORCOY I GRABALOSA, FRANCESCA (MN 74) n Olot 48; Llic. Biol; Ad. UAB. *Adreça:* Villarroel, 161, pral. 3. Barcelona-11. Olot (Esglaires, 11). [338]
- CORNUDELLA I CAPDEVILA, JOSEP (MN 63) n Juneda (Lleida) 95; Llic. Med. B 19; Dr. M 28; Dir. Serv. Aparell Respiratori Hosp. St. Pau 35-66; Dir. Sanatori Sta. Creu 55-66; Ass. Tisiol.; ACMC: Pres. Ass. Patol. Respiratòria 61-63; Soc. Fr. Tuberculosi; Ass. I Est. Bronquitis; Fell. Am. College Physiol. *Adreça:* Escoles Pies, 26, 2, 2. Barcelona-17. Tel. 321 29 94. [19]
- CORNUDELLA I MIR, LLUÍS (MC 70, MN 73); n B 36; Llic. Cièn. Quím. B 60; Dr. Cièn. B 67; Bec. Dpt. Hidrol. Lab. Munic. B 57-59; Premi August Pi-Sunyer IEC 68; Bec. CSIC, i Fund. March, 69; Res. Fell. Dpt. Biol. Cellular NY Blood Center (USA) (70-72); Coll. Cient. Dep. QM CSIC 73...; Ass. N. Quím. Esp.; SE Cièn. Fisiol; SE BQ. *Adreça:* Travessera de Gràcia, 32, 6, 1. Barcelona-6. Tel. 217 54 52. [255]
- CORNUDELLA I MIR, RAMON (MN 63) n B 28; Llic. Med. 51; Dr. 65; Cap Dept. Fisiopatol. Respiratòria Hosp. St. Pau 64; Dir. Acc. Serv. Bronconeumol. HSC 69; SE Patol. Respiratòria; AC MC; Soc. Eu. Fisiol. Clím. Respiratòria; Prof. Adj. Càtedr. Med. UAB *Adreça:* Gral. Mitre, 146, 6, 1. Barcelona-6. Tel. 247 87 91. [28]
- COROMINES I BERET, FREDERIC (MN 69) n B 25; Llic. Med. B 49; Dr. 66; Cap Serv. Reanimació Hosp. Munic. Ntra. Dona Mar; Cap Serv. Neuropedi. Càtedr. Pedi. B; Bec. Govern Britànic 53-54 i 63; Bec. Govern Fr. 54, 57 i 60; Secr. SC Pedi. 61-65; SE Neurol.; SE Neuropsiq. Infantil; Secr. ACMC 64-74. *Adreça:* Diagonal, 360, 2, 2. Barcelona-13. Tel. 258 33 12. [95]
- COROMINAS I VILARDELL, AUGUST (MN 67) n Banyoles 40; Llic. Med. B 64; Dr. 66; Aj. Cl. Pràct. Fac. Med. B (68...); Lab. Bioquím. Residència SS. *Adreça:* Calàbria, 275, 2, 2. Barcelona-15. Tel. 247 14 00. [159]
- COSTA I MOLINARI, JOSEP M. (MN 74) n B 32; Dr. Med.; Pr. Ad. Psiq. UAB. *Adreça:* Buenos Aires, 60, 5, 1. Barcelona-11. Tel. 230 89 57. [355]
- CRUSAFONT I PAIRÓ, MIQUEL (MN 67) n Sabadell 10; Llic. Farm. B 33; Dr. Cièn. Nat. M 52; Prof. Ord. Paleontol.

- Univ. Oviedo 60; Id. Univ. B (62...); Cap Secc. Paleontol. CSIC (45...); Dir. Inst. Prov. Paleontol. B a Sabadell (66...). *Adreça:* Colom, 13, Sabadell. Tel. 295 33 96. [173]
- CULLELL I REIG, RAMON** (MN PE) n B 01; Llic. Farm. B 25; Dr. M 42; Prof. Adj. Bacteriol. Fac. Farm. 30-32; Bacteriòleg Càtedr. Hosp. St. Pau 30-33; Dir. Lab. Inst. Antituberculós (34...); Lab. Munic. Anàl. 33-34; Dir. Serv. Farm. Munic. (44...); Ac. Farm. B; SE Microbiol.; SE Farm.; Ass. Farm. Hosp. *Adreça:* Trafalgar, 33, 1. Barcelona-10. Tel. 231 28 95. [32]
- DEXEUS I TRIES DE BES, SANTIAGO** (MN 72) n B 35; Llic. Med. B 59; Pr. Med. B 67; SE Citol. Pres. (68...); CLCMP, Cap 64; Pr. «Pere Nubiola» 64. *Adreça:* Sant Pere Claver, 32. Barcelona-17. Tel. 204 16 55. [290]
- DOMENEC I MATEU, M. DOLORS** (MN 74) n Valls 48; Llic. Med. B. *Adreça:* Entença, 101, 5 B. Barcelona-15. [333]
- DOMINGO I ALBÓS, ANDREU** (MN 74) n Foradada (Lleida) 42; Dr. Med. *Adreça:* Entença, 101, 5 B. Barcelona-15. [332]
- DOMINGO I SANJUAN, PERE** (MN PE) (Pres. 30-32 i 67-69) n Tarragona 96; Llic. Med. B 20; Dr. M. 20; Prof. Adj. Higiene Fac. Med. B 26; Prof. Ord. Microbiol. Fac. Autòn. 33; Lab. Munic. B. 24; Tècnic Luita Antipalúdica Mancomunitat; Cap Serv. Intercomarcal San. Generalitat; RAMB (Pres.); ACMC; IEC (MN) Pres. (70-74). *Adreça:* Passeig de Gràcia, 44, 8. Barcelona-7. Tel. 215 93 50. [41]
- DURAN I STRÜCK, FRANCESC** (MN 74) n B 42; Llic. Biol. Ad. Serv. HNDM. *Adreça:* Rosselló, 281 bis, 9. Barcelona-8. [341]
- DURFORT I COLL, MERCÈ** (MA 68, MN 73) n La Suze (Fr.) 43; Llic. Cièn. Biol. B 65; Dr. 72; Aj. Cl. Pràct. i Prof. Adj. Dpt. Histol. Fac. Cièn. B; SE ME ICHN. *Adreça:* Mejía Lequerica, 46, àtic, 2. Barcelona-14. Tel. 239 07 43. [207]
- ELIAS I CORNET, JAUME** (MN 65) n B 09; Llic. Med. B 33; Metge Whitehaven & West Cuhmerland Hosp. 42-43; Metge Withington Hosp. Manchester 43; Metge Booth Hall Hosp. Children Manchester 43-44; Metge St. Matthews Hosp. Lichfield 44-46; SC Pediatria; Ass Esp. Pediatria. *Adreça:* Passeig de la Bonanova, 105-107. Barcelona-6. Tel. 203 86 69. [97]
- ERILL I SÁEZ, SERGI** (MN 70) n B 38; Llic. Med. B 63; Dr. B 67; Aj. Cl. Pràct. Càtedr. Patol. i Clín. Med. Fac. Med. 63-67; Metge Intern Serv. Urgències Hosp. Clín. B; Bec. Esc. Med. Univ. Kansas, Dpts. Med. Interna i Farmacol. 67; Id. Univ. Michigan 68-69; Bec. i Col·l. Dept. Inv. Secc. Immunol. Hosp. Ntra. Dona Mar 63-67; Merck i Fell. in Clinical Pharmacology 67-68; Prof. Agr. Fisiol. UAB 69-70; Prof. Agr. Farmac. Clín. (71...). *Adreça:* Urgell, 264, 2, 2. Barcelona-11. Tel. 230 78 80. [254]
- ESCARRE I BLANC, JOSEP** (MA 72). *Adreça:* Unió, 23, pral., 1. Barcelona-5. Tel. 309 12 89. [287]
- ESPAÑOL I CABEZA, JOSEFINA** (MN 69) n B 41; Llic. Cièn. Biol. 64; Bec. Formació Docència Inst. Milà i Fontanals (Seminari Cièn. Nat.) 64; Lab. Biol. Aplicada B (65...); Aj. Cl. Pràct. Lab. Zool. Fac. Cièn. (65...); Bec. Museu Zool. Secc. Malacologia 67. *Adreça:* València, 123, ent., 3. Barcelona-11. Tel. 254 28 78. [194]
- ESPAÑOL I COLL, FRANCESC** (MN 67) n Valls 07; Llic. Farm. B 35; Dir. Museu Zool. B (66...); Col·l. Inst. Esp. Entomol. CSIC; Inst. Cat. Hist. Nat.; SE Hist. Nat.; Soc. Balear Hist. Nat.; Soc. Cièn. Físiques i Nat. Marroc. *Adreça:* Mallorca, 160, pral., 1. Barcelona-11. Telèfon 253 80 41. [196]
- ESPERALBA I PUIG, JORDI** (MN 67) Medicina. *Adreça:* Gral. Mola. So. Mataró. Tel. 284 45 50. [111]
- ESQUERDA I COLELL JOSEP E.** (MN 74) n Lleida 47; Llic. Med.; Ad. Fac. Med. *Adreça:* Av. Dr. Andreu, 54. Barcelona-6. Tel. 248 15 14. [343]
- ESTANY I FARRADELLES, JOAN** (MA 70, MN 73) n Castelló de Farfanya (La Noguera) 48; Llic. Cièn. Biol. B 72; ICHN. *Adreça:* Vall Hebron, 210, 1, 4. Barcelona-16. Tel. 357 65 72 [261]
- ESTARTÚS I MONCANUT, MIQUEL** (MN 73) n Tortella 16; Dr. Cièn. M 50; Prof. Aju. Citologia. Histol. Univ. B (72...); Bec.; RACFEN M 42, 43, 44, 47; CSIC 48, 49 i 50. *Adreça:* Passeig Gràcia, 114, 4. Barcelona-8. [311]
- ESTEVE I SUBIRANA, ANTONI** (MN 63) n Manresa 02; Llic. Farm. B 24; Dr.

- Farm. M 32; Pres. Secc. Cièn. IEC; Pres. Ass. Farmacol. APMC; Pres. Ac. Farm. B 64; Id. Madrid i París; Soc. Fr. Terapèutica i Farmacodinàmica; Soc. Farm. Mediterrani Llatí; Vice-Pres. APMC 36 i 63. *Adreça*: Av. Verge de Montserrat, 221. Barcelona-13. Tel. 236 35 00. [15]
- ESTOP I GRAELLS, ANNA (MN 74) n Sabadell 49; Llic. Biol.; Ad. IBF. *Adreça*: C. Montserrat, 149. Sabadell. Telèfon 295 41 39. [349]
- ESTRADA I MIYARES, MARTA (MN 70) n Granollers 46; Accèssit Premi Est. SCB 68; Llic. Cièn. Biol. B 68; Bec. IIP B (68...); Aj. Cl. Pràct. Biometria Fac. Cièn. (68-70); Premi Nacional Llic. 68. Llic. Med. B 70; Prof. Adj-Interí Ecologia Fac. Cièn. (70...). *Adreça*: Balmes, 124, 5. Barcelona-8. Tel. 319 39 12. [208]
- ESTRUCH I GIBERT, GLÒRIA (MA 68) (MN 74) n B 45; Llic. Cièn. Biol. B 68; Redactor «Gran Enciclopèdia Cat.» *Adreça*: Castillejos, 406, àtic, 2. Barcelona-13. Tel. 256 27 46. [209]
- FABREGAS I TERES, M. DEL CARME (MA 68) (MN 74) n B 46; Llic. Cièn. Biol. B 68. *Adreça*: Enric Granados, 153, 4, 2. Barcelona-6. Tel. 217 22 27. [210]
- FARRAN I COMAS, MONTSERRAT (MN PE) n B 04; Llic. Farm. B; Assistant Inst. Fisiol. Fac. Med. B 27-39. *Adreça*: República Argentina, 40, 2, 2. Barcelona-6. Tel. 212 12 45. [56]
- FARRÀS I DE BLAS, ANTONI (MA 72) n B 49; Est. Bot. *Adreça*: Gran Via, 753 bis, enl., 1. Barcelona-13. [285]
- FEBRER I CALLÍS, JOSEP M. (MN 71) n B 20; Llic. Med. B 43; Div. Policlín. Rural N. D. Montserrat (Benicarló) (53...). *Adreça*: Generalissim, 7, Benicarló (C. de la Plana). [275]
- FERNÁNDEZ I PELLICER, ENRIC (MN PE; Vice-Pres. 34-36) n Porrera 96; Llic. Med. B 18; Prof. Adj. Univ. Autòn. 34-39; Dir. Lab. Central Hosp. St. Pau 53-66; Dir. Lab. Munic. Anal. Clín. 40-67; Pres. Secc. Regional Ass. Metge Anal. 51-53; Pres. Ass. Biol. Mèd. 58-66 (ACMC); RAMB; SE Hematol.; SE Microbiol. *Adreça*: Gran Via, 574, 2. Barcelona-11. Tel. 254 52 42. [68]
- FERNÁNDEZ I SABATÉ, ALFONS (MN 67) n B 34; Llic. Med. B 59; Aj. Cl. Pràct. Patol. Quirúr. 60-66; Cirur. Centre Rehabilitació i Traumatol. SS B; Assistant Càtedr. Ortopèdia Fac. Med. París 66-67; APMC: Soc. Fr.; SE COT 70; Dr. Med. B 69. *Adreça*: Calvet, 7, 4. Barcelona-6. Tel. 217 77 07. [87]
- FERRANDO I BOTET, JOSEP M. (MN 65) n B 15; Llic. Med. B 40; Dr. 44; Cap Serv. Oto-rinolaringol. Hosp. Ntra. Dona Sagrat Cor (55...); RAMB; SC; SE i Soc. Fr. Oto-rinolaringol. *Adreça*: Rbla. Catalunya, 65. Barcelona-7. Tel. 215 23 72. [114]
- FERRÉ I FUENTES, JOAQUIM (MN 73) n B 33; Llic. Med. B 57; Inv. Ass. Dep. Cirur. Transplants. Med. Colh. Virginia (USA) 65-66; Cap Secc. Urol. Exper. i Transplants. (Fund. Puigvert) (67...); Prof. Ass. Pat. Mèd. UAB 72-73; APMC; SE Angiologia; S Europ. Cirur. Expe.; SE Urol.; I College Surgeon; S. Urol.; Nefrol. (Buenos Aires). *Adreça*: Pass. Angel Guimerà, 2. Sant Cugat del Vallès (B). Tel. 235 03 00. [305]
- FOLCH I GUILLÉN, RAMON (MA 67; Vocal Agregat 70-71; MN 73) n B 46; Llic. Cièn. Biol. B 68; CoH. SCB; Prof. Aj. Dpt. Botànica Fac. Cièn.; Univ. B (68); ICHN; Pr. B-E «Ramon Berenguer IV», 72. *Adreça*: Londres, 37, 6, 1. Barcelona-15. Tel. 321 59-92. [175]
- FONTARNAU I GRIERA, RAMON (MA 68) n Vic 44; Llic. Cièn. Biol. B 68; Serv. Microscopia Electrònica Univ. *Adreça*: Avda. Crist Rei, s/n. Vic. Telèfon 289 15 70. [211]
- FORNELLS I MARTÍNEZ, EDUARD (MN 63); Medicina. *Adreça*: Major de Gràcia, 101. Barcelona-12. Tel. 227 10 04. [25]
- FORNELLS I PUIG, FÈLIX (MN PE) Medicina. *Adreça*: Major de Gràcia, 101. Barcelona-12. Tel. 227 10 04. [24]
- FUSTER I POMAR, JOAQUIM (MN 63) n B 01; Llic. Med. B 23; Dr. M; Dir. Inst. Mental Sta. Creu 60; Soc. Psicol. i Neurol. B (Ex-Pres.). *Adreça*: Avda. Espasa, 3 (torre). Barcelona-17. Tel. 203 77 01. [43]
- GABARRÓ I GARCIA, PERE (MN 63) n Igualada 99; Llic. Farm. B 18; Llic. Med. B 24; Prof. Adj. Anatomia Topogràfica i Patol. Quirúr. 29-31; Prof.

- Adj. Terapèutica i Patol. Quirúr. 31-33; Res. Worker Basingstoke (Anglaterra) 41; Senior Surgeon a Manchester 42-47; Cirur. Càncer a Christie Hosp. (Manchester) 42-47; Cir. Plàstica HSC (47...); Cap Cirur. Inst. Corachan (48...); Soc. Britànica Cirur. Plàstica (Fundador); Soc. Fr. Id.; Fell. Roy. Soc. Med. Anglaterra; Ass. Cirur. Plàstica B (Fundador). *Adreça*: Diagonal, 598, 1, 1. Barcelona-11. Telèfon 227 33 83. [5]
- GADEA I BUISAN, ENRIC** (MN 67) n B 22; Llic. Cièn. B 44; Dr. M 51; Prof. Ord. Zool. Fac. Cièn. B (55...); Cap Sec. Zool. Inst. Biol. Aplicada CSIC; Dir. Dept. Zool. Univ. B (66...); Secr. Gral. Univ. B (66...); SE Hist. Nat.; Soc. Eu. Nematol.; SI Limnol.; Soc. Biogeografia París; Comissió I Exploració cièn. Mediterrani. *Adreça*: Major de Sarrià, 39, 2, 2. Barcelona-17. Tel. 203 07 98. [155]
- GALLART-ESQUERDO, ANTONI** (MN 69) Llic. Med. 35; Dr. 36; Metge Hosp. St. Pau Serv. Patol. Dig. 35-41; Prof. Adj. Esc. Patol. Dig. 41-50; RAMB; SE Patol. Dig. i Nutrició; Ass. Eu. Soc. N Gastroenterol.; Dir. «Patol. Abdominal Clín.»; Dir. Serv. Med. Quirúr. Patol. Dig. Hosp. Ntra. Dona Sagrat Cor B (52...). *Adreça*: Rosselló, 281 bis, 7. Barcelona-9. Tel. 257 29 05. [151]
- GARCÍA I ROVIRA, M. PILAR** (MA 68) n Sabadell 45; Llic. Cièn. Biol. B 68; Prof. Inst. *Adreça*: Ronda Ponent, 41. Sabadell (Vallès Occ.). [212]
- GARCÍA I SEVILLA, JESÚS A.** (MA 69; MN 73) n Ciutat de Mallorca 46; Llic. Med. Fac. Med. V 70; Accèssit Premi Est. SCB 69; UAB Prof. Aju. Farmac. Exper, 70-72; ACMC. *Adreça*: Rocafort, 246, 6, 2. Barcelona-15. [249]
- GARCÍA I SEVILLA, LLUÍS** (MA 67; MN 73) n V 44; Llic. Med. B. 70; UAB; Dep. Psiq. UAB. *Adreça*: Rocafort, 246, 7, 1. Barcelona-15. [176]
- GARCIA-MOLL, MODEST** (MN 67) n B 34; Llic. Med. B 57; Espec. Cardioangiòl.; Auxiliari Serv. Med. Gral. i Cardiol. Hosp. Sta. Creu i St. Pau 64; Assistent Hosp. Boucicaut París 60-61; Secr. Ass. Cardioangiòl. ACMC 67; SE Cardiol.; Soc. Fr. Cardiol.; Dir. Un. Coronaria HSC 69; Dir. Esc. ATS HSC 72; Dir. Serv. Car. HSC 73; ACP UAB 69-71; Pr. Ad. Fisiol. UAB 71... SE MI intensiva i V Coronàries. *Adreça*: De-
- mestre, 15, baixos. Barcelona-17. Tel. 203 79 85. [84].
- GARCHITORENA I IZQUIERDO, MANUEL** (MN 74) n B 24; Dr. Biol. (IBS). *Adreça*: Còrsega, 564, pral., 3. Barcelona-13. [329]
- GELPI I MONTEYS, EMILI** (MN 73) n B 42; Dr. Cièn. Quím. 68; Bec. Postdoctoral 68-69 Dep. Cièn. Biològiques Univ. Houston, Coinvestigador (programa Apolo NASA per a mostres de la Lluna); Lab. Cièn. de l'Espai, Univ. Califòrnia a Berkeley 69-71; Prof. Agr. Inat. Biol. Fonamental UAB (70...); American Ass. for Advancement of Science; The Society of the Sigma X; SE de Bioquímica. *Adreça*: Rda. Guinardó, 5, 7, 2. Barcelona-12. Tel. 213 18 43. [313]
- GIBERT I SABATER, JOSEP M** (MN 73) n B 44; Eng. Quím. IQS 68; Ph. BF 71; Inv. Anàl. Org. Mostres de la Lluna Univ. Houston, USA; Prof. Agr. IBF a UAB 73; ACHS (Divisió de Quím. Clín.) 73; Pr. Texas and Spain Society 71. *Adreça*: Consell de Cent, 75. Barcelona-15. Tel. 224 76 34. [304]
- GIL I VERNET, SALVADOR** (MN 67) n Vandellós 93; Llic. Med. 15; Dr. 18; Prof. Adj. 20; Prof. Ord. 26. *Adreça*: Diagonal, 399, 2, 1. Barcelona-8. T. 227 17 76. [66].
- GIMFERRER I FELIP, ENRIC** (MN 69) n Calaf 35; Llic. Med. 62; Metge Esc. Serol. B 63-67; Cap Lab. Serv. Esc. Dermatol. Fac. Med. 63-67; Adj. Serv. Hematol. i Hematoteràpia Hosp. St. Pau (67...). *Adreça*: Aribau, 322, 3, 2. Barcelona-6. Tel. 228 25 49. [191]
- GOL I GURINA, JORDI** (MN 69) n B 24; Llic. Med. B 49; Metge Intern Hosp. Clín. B 49-54; Aj. Cl. Pràct. Clín. Fac. Med. B 49-52; Cap Serv. MI HCR B (70...). *Adreça*: Enric Giménez, 21-23. C, 1, 2. Barcelona-17. Tel. 203 67 71. [78]
- GOLPE I POSSE, JOANA M** (MN 73) n La Coruña, 33; Llic. Cièn. Biol. 61; Dr. Cièn. Biol. 71; Prof. Adj. Dep. Pal. UB (63...); Col·l. Cient. IPR B (70...); Col·l. Cient. Mus. Pal. Sabadell 63-69. *Adreça*: Elisabets, 19. Barcelona-1. Tel. 231 61 34. [308]
- GONZÁLEZ I FERNÁNDEZ, JULI A.** (MN 74) n .....! Llic. .... *Adreça*: Putxet, 73. Barcelona-6. [334]

- GONZALEZ I SASTRE, FRANCESC (MN 73) n B 39; Llic. Med. B 62; Dr. Med. B 72; Bec. Cardenal 62; Bec. Multiesclerosis Society (67-68); Bec. Univ. Harvard (66-67); Prof. Cont. UAB; Cap Dep. Neurofrennia Inst. Prov. de BQ Clín.; I Soc. Fr. Neuro-Chemistry, SE. Neurologia. *Adreça*: G. V. Carles III, 61 bis, 2, 4. Barcelona-14. Tel. 239 18 59. [315]
- GRAS ) RIERA, JORDI (MN 63) n B 15; Llic. Med. B 41; Dr. 45; Llic. Farm. B 34; Dr. 51; Cap Dept. Investig. Hosp. Munic. Ntra. Dona Mar; RAMB; SE Bioquím.; Ass. Argentina Bioquím. (MH). *Adreça*: Bruc, 13, 1. Barcelona-10. Tel. 329 27 47. [38]
- GRI I ESPINAGOSA, EUDALD (MN 74) n B 33; Llic. Med. B 56; Ad. serv. MI Hosp. Sagrat Cor 60; ACMC. *Adreça*: Balmes, 222, pral. Barcelona-6. Telèfon 227 24 52. [337]
- GUANABENS I RODÓN, JOSEP M. (MN 74); n Mataró... Llic. Med... *Adreça*: Molas, 24. Mataró. [336].
- GUASCH I SAGRERA, JORDI (MN 63) n B 03; Llic. Med. B 26; Dr. Med. M; ACMC; SI Hematol.; Soc. Suïssa Hematol.; Soc. Alemanya Transfusions. *Adreça*: Plató, 21 (clínica). Barcelona-6. Tel. 221 03 00. [58]
- GUERRERO I MORENO, RICARD (MA 69) (MN 74) n M 43; Llic. Cièn. Biol. B 65; Dr. 70; Bec. Inv. Ed. i Cièn 65-66... 70-71; Pr. Aj. Cl. Pràct. Dep. Micr. Fac. Cièn. B 65-71; Res. Fel. Dep. Bact. Univ. Califòrnia, París 72; Pr. Ag. Micr. UAB 74...; SE Micr.; SE BQ; ASE; SGM; ASM; AAAS; AIBS. *Adreça*: Rosselló, 104. Barcelona-15. Tel. 254 21 97. [240]
- GUIX I MELCHOR, JOSEP RAMON (MN 63) n Lleida 20; Llic. Med. B 43; Cap Serv. Radiol. i Terapèutica Física Hosp. St. Pere Claver. *Adreça*: Rbla. Catalunya, 94, pral. Barcelona-8. Tel. 215 04 45. [14]
- HERNÁNDEZ I BRIZ, SALVADOR (MN 69) n B 42; Llic. Cièn. Biol. B 64; Dr. Cièn. Biol. B 69; Bec. CSIC 63; Prof. Aj. Pràct. Dept. Microbiol. Fac. Cièn. B 64-69; Prof. Curs monogràfic Dpt. Microbiol. 67; Bec. Patronat Protecció Esc. (Inv.). 64-65; 65-66; SE Microbiol. *Adreça*: Capitán Arenas. 61-63, 6, 3. Barcelona-17. Tel. 203 59 09. [239]
- HERNÁNDEZ I CARDONA, ÀNGEL M. (MA 69; MN 73) n B 48; Llic. Biol. B 72; Accésit Premi Est. SCB 69; Pens. Museu Etnològic B Etnobotànica (69-72); Pensionat IB B (72...). *Adreça*: Pescadors, 30, 3, 1. Barcelona. Tel. 310 18 74. [250]
- JANÉ I CARRENCÀ, FRANCESC (MN 67) n Granollers 38; Llic. Med. B 63; Prof. Adj. Farmacol. B (63...); Bec. CSIC 63-67; Bec. Inst. Rec. Farmacol. Mario Negri 67-68; Prof. Esc. Farmacol. (66...); ACMC; SE Cièn. Fisiol. *Adreça*: Ingeniero, 11-13, 7, 3. Granollers. Tel. 255 61 07. [135]
- JOFRE I TORROELLA, JOAN (MN 74) n Girona 47; Llic. Biol.; Bec. Dep. Microb. Fac. Biol. B. *Adreça*: Ronda St. Pere, 50, 2, 2. Barcelona-10. [331]
- JORDÀ I CATALÀ, JOAN (MA 69) n Alcoi 46; Est. Med. M; Dent. Fisiol. i Bioquím. Fac. Med. M; Premi Est. SCB 69. *Adreça*: Dept. Fisiologia i Bioquímica. Fac. Medicina. Madrid. [248]
- LAPORTE I ROSSELLÓ, ENRIC (MA 68) n B 47; Llic. Med. B 69. *Adreça*: Via Augusta, 128-130, Apartament 13. Barcelona-6. Tel. 211 29 81. [213]
- LAPORTE I ROSSELLÓ, JOAN-R. (MN 74) n B 48; Llic. Med.; Ad. UAB. *Adreça*: C. Sant Elies, 11-19, Apartament 65. Barcelona-6. Tel. 218 12 10. [357]
- LAPORTE I SALAS, JOSEP (MN 63) n Reus 22; Llic. Med. B 45; Prof. Adj. Farmacol. B 60-67. Prof. Ord. Farmacol. Fac. Med. Cadis 68-69 i de València 70; Prof. Ord. Terap. i Formac. Clín. UAB (70...); ACMC; Pres. (70...). SE Cièn. Fisiol.; SE Endocrinol.; Soc. Fr. Farmacol. i Terapèutica; Ac. Cièn. NY; SE Est. Toxicol.; SI Farmacol. Bioquím.; RAMB. *Adreça*: Muntaner, 393, 4, 2. Barcelona-6. Tel. 211 29 81. [13]
- LATORRE I OTÍN, CRISTINA (MN 74) n B 48; Llic. Biol. Llic. Farm.; Ad. Serv. Micr. UAB. *Adreça*: Párroco Ubac, 7. Barcelona-6. [339]
- LEY I GRÀCIA, ADOLF (MN 71) n Palma (Gran Canaria) 08; Llic. Med. B 31; Dr. Med. B 57; Cap Serv. Neurocirurg. Fac. Med. B; RAMB AN 71. *Adreça*: Muntaner, 318, pral., 1. Barcelona-6. Tel. 227 93 42. [277]
- LLIMONA I PAGÈS, XAVIER (MN 69) n B 43; Llic. Cièn. Biol. B 65; Aj. Cl. Pràct. Criptogàmia Dpt. Botànica Fac. Cièn. B (65...); Prof. Adj. Inst. Ense-

- nyament Mitjà 66-67; Prof. Adj. Fito-  
grafia i Ecol. Vegetal. Dpt. Botànica  
(68...); Prof. Biol. Gral. (68...); Re-  
dactor Enciclopèdia Catalana. *Adreça*:  
Manila, 65, ensol, 2. Barcelona-17. Tel.  
203 64 34. [214]
- LLOBELL I OLLER, XAVIER (MN 73) n  
B 42; Llic. Med. 65; Dr. Med. 73;  
Mg. Hosp. *Adreça*: Joan de Garay, 82.  
Barcelona-16. Tel. 349 18 95. [307]
- LLORENS I TEROL, JOSEP (MN 69) n  
B 30; Llic. Med. 55; Diplom. San.  
57; Espec. Puericultura i Ped. 63;  
Metge Hosp. Munic. Infecç. Serv. Pedi.  
(55...); ACMC; SC Pediatria. *Adreça*:  
Diagonal, 463, 1, 2. Barcelona-11. Tel.  
239 20 87. [161]
- LLORET I BALANYÀ, MONTSERRAT (MA  
69) n B 44; Llic. Ciè. Biol. B 67;  
Dpt. Microbiol. Fac. Ciè. *Adreça*: Cap-  
itán Arenas, 61-63, 6, 3. Barcelona-17.  
Tel. 203 59 09. [245]
- LLOVERAS I VALLÈS, GONÇAL (MN 67)  
n B 26; Llic. Med. B 51; Dir. Esc.  
Infermeres Hosp. St. Pau; SE Endocri-  
nol.; ACMC; Ex-Pres. Ass. Endocrinol.  
*Adreça*: Diagonal, 443, 6, 2. Barcelo-  
na-11. Tel. 250 00 25. [72]
- LÓPEZ I CAMPS, JORDI (MA 70; MN 73)  
n B 50; Llic. Ciè. Biol. B; Serv. Mi-  
croscopia Electrònica Univ. SE ME.  
*Adreça*: Entença, 33, 1, 1. Barcelona-15.  
Tel. 223 45 23. [257]
- MARGALEF I LÓPEZ, RAMON (MN 65)  
n B 19; Llic. Ciè. 49; Dr. Ciè. n;  
Prof. Ord. Ecol. Univ. B; Investig. IIP  
(Dir. 66-67); SE Hist. Nat.; SE Or-  
nitol.; Soc. Ciè. Nat. Aranzadi; SI  
Ficol.; Ass. Am. Avenç. Ciè. n; SI Lim-  
nol. *Adreça*: Ronda Guinardó, 31, 5, 2.  
Barcelona-13. Tel. 255 46 03. [108]
- MARGARIT I TRAVERSAC, FELIP (MN 65)  
n B 16; Llic. Med. 41; Dr. M 45; Cap  
Serv. CP SS B; Cap Serv. Cirur. torà-  
cica de l'Inst. Corachan; Pres. Ass. Pat.  
Resp. 69-71; Ex-Pres. Ass. Cibernetica  
Med. *Adreça*: Passeig de la Bonanova,  
15, 6, 1. Barcelona-6. Tel. 248 14 59.  
[115]
- MARÍ I GUINART, AGUSTÍ (MN 63) n B  
01; Llic. Med. B 25; Dr. M 31; Cap  
Serv. Cirur. SOE B; Cap Serv. Cirur.  
Clín. St. Jordi; ACMC; SC Cirur.;  
SE Ginecol; SC Est. Hist. (IEC). *Adre-  
ça*] Rbla. Catalunya, 45, 3. Barcelona-7.  
Tel. 222 08 39. [6]
- MARTÍ I PUJOL, RAMON (MN 70) n Llei-  
da 34; Llic. Med. B 61; Espec. Cirur.  
Grl., Traumatol. i Ortopèdia; ACMC  
(MN); Ass. Cirur. B MN; Secr. «Bar-  
celona Quirúrgica». *Adreça*: Via Augus-  
ta, 63, 3, 1. Barcelona-6. Tel. 227 08 27.  
[252]
- MARTÍN I ESTEVE, JOSEP (MN 69) n Te-  
nerife 28; Llic. Ciè. Quím. B 51;  
Bec. CSIC Dpt. Fisiol. Vegetal Fac. Ciè. n.  
52-53; Dr. Ciè. Quím. 60; Prof. Adj.  
Càtedr. Bioquím. Fac. Ciè. B; Prof.  
Quím. Fisiol. Sec. Ciè. Biol. *Adreça*:  
Déu i Mata, 154, 6, 1. Barcelona-15.  
Tel. 250 63 55. [186]
- MARTÍNEZ I CALLÉN, RAMON (MN 69)  
n B 23; Llic. Med. B 48; Prof. Pue-  
ricultura Esc. Assistents Socials B; Dir.  
Adj. Hosp. Nen; Encarregat Centre Crei-  
xement i Desenrotllament; SC Pedia-  
tria. *Adreça*: Provença, 332, pral. Bar-  
celona-9. Tel. 257 89 30. [79]
- MASALLES I SAUMELL, RAMON (MN 74)  
n Blancafot 48; Llic. Biol. (Bot.). Ad.  
Dep. Bot. UB. *Adreça*: Còrsega, 567,  
s/àtic, 2. Barcelona-13. Tel. 256 13 15.  
[347]
- MASSANA I TORRES, JOSEP M. (MN 69)  
n B 29; Llic. Farm. 53; Prof. Física  
Experimental Esc. Superior Adoberia  
Igualada. *Adreça*: Major, 31 (Farmàcia).  
Vilanova del Camí (Anoia). [136]
- MASSONS I ESPLUGUES, JOSEP M. (MN 63)  
n Valls 13; Llic. Med. B 34; Dr. 40;  
SE Fisiol. (Fund.). *Adreça*: Muntaner,  
573, 1, 2. Barcelona-6. Tel. 247 84 27.  
[51]
- MATAMOROS I FLORI, NÚRIA (MA 71;  
MN 73) n Badalona 47; Premi Est.  
SCB 70; Llic. Med. B 71. *Adreça*: Via  
Augusta, 103, s/àtic, 1. Barcelona-6. Tel.  
227 55 31. [268]
- MÈNSUA I FERNÁNDEZ, JOSEP LLUÍS (MN  
67) n València 36; Llic. Ciè. Biol.  
B 63; Bec. CSIC, Aj. Cl. Pràct. Genè-  
tica i Biol. Gral. 63-64; Prof. Adj. Ge-  
nètica 63-66; Càtedr. Ecol.; Interi 66-  
67; Colh. CSIC Centre Genètica. *Adre-  
ça*: Rocafort, 39, 2, 1. Barcelona-15.  
Tel. 223 85 01. [164]
- MESTRE I ESPANACH, JOAN (MN 67) Llic.  
Med. B 51; Espec. Anal. Clín. i He-  
matol, 64; Diplom. Esc. N San.; Met-  
ge Hosp. Sta. Creu 58; Bec. Lab.  
Central Hosp. Clín.; Cap Lab. Clín.  
Barraquer B; SI Patol. Clín.; ACMC;



- Institut Barraquer Oftalmol.; Ass. N Espec. Anal. Clín.; Soc. Hispano-Am. Oftalmol. *Adreça*] Balmes, 266, entresol. Barcelona-6. Tel. 217 99 47. [86]
- MIRACLE I SOLÉ, M. ROSA (MA 68; (MN 74) n B 45; Llic. Ciènc. Biol. B 68; Premi Est. SCB 68; Aj. Cl. Pràct. Càtedr. Ecologia Fac. Ciènc. B (68...); Bec. Inv. MEC 70-71. *Adreça*: Rosselló, 104, 7, 2. Barcelona-15. Tel. 254 21 97. [216]
- MISERACHS I RIGALT, MANUEL (MN 63) n B 06; Llic. Med. B 30; Dir. Lab. Hosp. Infecciosos B 41-66; Dir. Centre Donació Sang Creu Roja B (60...); SI Hematol.; SI Transfusió Sang; SN Fr. Transfusions; Ass. Esp. Hematol. i Hematoteràpia; ACMC. *Adreça*: Bruc, 117, 3. Barcelona-9. Tel. 257 72 50. [16]
- MOIX I CAPDEVILA, SANTIAGO (MN 63) Medicina. *Adreça*: Muntaner, 447, 1. Barcelona-6. Tel. 211 14 70. [35]
- MONTEYS I VINYAMATA, JOSEP (MN 71) n B 08; Llic. Med. B 32; MC RAMB 54. *Adreça*: Còrsega, 209, pral. Barcelona-11. Tel. 230 75 16. [280]
- MONTÓN I RASPALL, DIONÍS (MN 63) n B 16; Llic. Med. B 54; Dir. Serv. Anestèsia i Reanimació Hosp. St. Pau (67...); ACMC; Ex-Pres. Ass. Anestesiol.; Ass. Anestesistes Irlanda i Gran Bretanya; SE Anestesiol. i Reanimació; Ex-Pres. *Adreça*: Homer, 11 (torre). Barcelona-6. Tel. 217 16 80. [70].
- MORAGAS I VINYES, JOSEP M. (MN 63) n B 25; Llic. Med. B 49; Dr. B 55; Prof. Dermatol. Mayo Postgraduate Med. School. Univ. Minnesota 60; Servi. Dermatol. Hosp. St. Pau; SE Dermatol.; Soc. Venecolana Dermatol.; ACMC; Fell. Der. Univ. CM 54; Master Science Der. Univ. Minnesota 57; Visiting Scientist CM 69; Dermatòleg EE PO 59; Me. Roy. Soc. Med. (Londres); SI Der. Tropic (NY); Col. Ibero Llati. Am. Der.; Am. Soc. of Dermatopathology. *Adreça*: Balmes, 195, 8. Barcelona-6. Tel. 228 75 30. [59]
- MORER I FARGAS, FRANCESC (MN 65) n B 35; Llic. Med. B 57; Dr. Med. Hamburg 65; Metge Serv. Endocrinol. Hosp. St. Pau (64...); Metge Clín. Mèd. Hosp. Univ. Hamburg-Eppendorf 60-64; SE Endocrinol.; Soc. Alemanya Endocrinol. *Adreça*: Mallorca, 173, 1, 3. Barcelona-11. Tel. 254 97 85. [93]
- MORER I RAMON, FRANCESC (MN 71) n B 97; Llic. Med. B 20; Prof. Agr. Pat. Quirúr. Univ. B 30-38. *Adreça*: Còrsega, 282, 1, 2. Barcelona-8. Tel. 227 67 57. [274]
- NADAL I PUIGDEFÀBREGAS, JACINT (MN 68) Zoologia. *Adreça*: Ferran Agulló, 5, 2, 1. Barcelona-6. Tel. 239 64 54. [180]
- NADAL I PUIGDEFÀBREGAS, MARTÍ (MN 74) n B 39; Llic. i Dr. Biol 73; Ad. Fisiol. Veg. *Adreça*: S. J. de la Salle, 10-12, àtic. Barcelona-6. [328]
- NOGUER I DEBRAY, SANTIAGO (MN 59) Llic. Med.; Dr. Med. Espec. Dermatol. i Venerol. Serv. Clín. Mèd. Pedro Pons; Esc. Professional Dermatol. i Venerol. Lluita Antivenèria, Fac. Med. B; Aux. Hosp. St. Pau; Dept. Angiol. Inst. Policlín. B; Sots-direc. Serv. Dermatol. Hosp. St. Pau; S-Direc. Serv. Derma. HCR; As. Hosp. París. *Adreça*: Passeig de Gràcia, 41, 3, 2. Barcelona-7. Tel. 216 01 23. [91]
- NOGUER I MORER, SANTIAGO (MN PE) n La Sella 95; Llic. Med. B 18; Dr. M 19; Aj. Cl. Pràct. 23; Cap Serv. Dermatol. Hosp. St. Pau 23; ACMC; Pres. Honor.; Pres. Ass. Dermatol. 54-62; Soc. Dermatol. Fr., Portugal, Brasil, Israel, Alemanya, Am. *Adreça*: Passeig de Gràcia, 113, pral. Barcelona-8. Tel. 227 33 38. [44]
- NOLLA I PANADÈS, JOAN (MN 69) n B 33; Llic. Med. 55; Dr. 65; Metge Hosp. Clín. B, Espec. Cardiol.; Med. Res. Woker Univ. Dunedin. (Nova Zelanda 60-64); Metge Hosp. Sta. Creu (65...). *Adreça*: S. Joan de la Salle, 14, àtic. Barcelona-6. Tel. 212 29 99. [110]
- NOLLA I PANADÈS, ROBERT (MN 69) n B 23; Llic. Med. 47; Dr. B 57; Metge Hosp. Clín. Fac. Med. B 50; Prof. Adj. Patol. Clín. Fac. Med. B (60...); Metge Hosp. Nira. Dona Mar (66...); ACMC. *Adreça*: Lepant, 338, 2, 1. Barcelona-13. Tel. 235 94 96. [83]
- NUBIOLA I SOSTRES, JOAQUIM (MN 65) Medicina. *Adreça*: Llúria, 131, pral., 2. Barcelona-9. Tel. 215 53-01. [106]
- OBIOLS I VIÉ, JOAN (MN 63) n Granollers 19; Llic. Med. 43; Prof. Ord. Psíqu. Univ. Santiago de Compostela (70...); Dir. Serv. Psíqu. i Higiene Mental Lleida; ACMC; Pres. Ass. Psíqu. 62-64. Pr. Ord. Psíqu. Fac. Med. B (71...) *Adreça*: Via Augusta, 20. Barcelona-6. Tel. 227 17 94. [57]

- ORIOR I ANGUERA, ANTONI (MN PE; MC 63) n Linyola 05; Llic. Med. B 25; Dr. M 43; Prof. Adj. Fisiopatol. Univ. Autòn.; Fell. Am. College Chest Physiol.; Soc. Fr. Tubec.; IEC (MC). *Adreça*: Càtedra de Fisiologia General Escuela de Medicina Rural, Instituto Politécnico Nacional, México. D. F. (Z. 17). [129]
- ORIOR I ANGUERA, JOSEP (MN 63) n Linyola 05; Llic. Med B 25; Dr. M 53; Prof. Adj. Fisiopatol. Univ. Autòn.; Soc. Fr. Tubercu.; Am. College Chest Physiol. *Adreça*: Rbla. Catalunya, 103, pral., 2. Barcelona-8. Tel. 215 16 36. [18]
- ORIOR I BOSCH, ALBERT (MN 69) n B 34; Llic. Med. B 56; CoH. Càtedr. Med. Interna Univ. Hamburg 57-58; Id. Lab. Inv. Hormonal 58-61; Bec. Deutsche Forschung Gemeinschf 59-60; Bec. Ass. Esp. Càncer 60-61; Dr. Med. B 61; Espec. Bioquímica Esteroides (Utah); Instructor Dpt. Bioquím. Fac. Med. Utah 62-63; Bec. Fund. Ford 63-64; Prof. Adj. Dpt. Fisiol. i Bioquím. Fac. Med. M 65-67; Premi Leandre Cervera SCB 68; Bec. Fund. Joan March; Prof. Agr. Fisiol. Fac. Autòn. Med. B 68; SE Endocrinol.; Soc. Eu. Inv. Cln.; SE Bioquím.; Deutsche Gesellschaft für Endokrinologie.; Prof. Interi Fisiol. UAB 69; Prof. Ord. Endorc. Exper. Med. Univ. Complutense M (71...). *Adreça*: Av. Valladolid, 69, bis. Madrid. [98]
- ORIOR I PALOU, ANTONI (MN 70) n B 33; Títol Med. Univ. Córdoba (Argentina) 57; Bec. Univ. Córdoba 57-59; Metge Aj., Intern. i Inv. Inst. N. Cardiol. Mèxic 59-63; Bec. Organització Estats Am. Dept. Fisiol. i Farmacol. Inst. Politécnic N Mèxic 59-63; Clinical Fell. Dept. Cardiol. i Respiratori Royal Victoria Hosp. Montreal 63-65; Res. Fell. Dpt. Fisiol. Univ. Montreal 64-66; Llic. Med. M 67; Metge Dpt. Hemodinàmica Centre Quirúr. St. Jordi; SE Cièn. Fisiol.; SE Cardiol.; Am. Federation Clin. Res.; Bec. Fund. March; Bec. Dir. General Ensenyament Superior i Inv. Cien.; Aj. Cl. Pràct. Fisiol. Univ. Autòn. 69-70; Prof. Agr. Fisiol. UAB; Cap Dep. Hemodinàmica Serv. Car. HSC (70...). *Adreça*: Robert Bassas, 18-20, 10, 2. Barcelona-14. Telèfon 321 08 97. [253]
- O'SHANAHAN I ROCA, LEOPOLD (MN 74) n Las Palmas de Gran Canaria 45; Llic. Biol.; Adj. IIP (Bacteriologia). *Adreça*: Floridablanca, 144, 4, 2. Barcelona-11. [353]
- PALACIN I FORGUE, ANTONI (MN 74) n Bielsa 41; Dr. Med. Pr. Ad. Num. UB. Histol. i Enubr.). *Adreça*: Frederic Rahola, 61. Barcelona-16. Tel. 220 35 00. [346]
- PALAU I ALBET, JAUME (MN 67) n Calafell 35; Llic. Cièn. B 59; Dr. Cièn. 63; CoH. Centre Genètica B CSIC (66...); Inv. Contracte Inv. Biol. (66...); SE Bioquím.; Biochemical Soc.; SE Física i Quím.; Ass. N Quím. Esp. *Adreça*: Padilla, 327, 3. Barcelona-13. Telèfon 235 83 74. [197]
- PAMPOLS I ROS, TERESA (MN 74) n B 42; Llic. Farm. 65; Dr. Farm. 68; Pr. Aj. Micr. Fac. Farm 65-67; Pr. Aj. BQ Fac. Med. UAB 69-71; Bec MEC 66-68; Bec FJM 71-73; Inv. IPB clin. 69... *Adreça*: Travessera de les Corts, 15-17. Hospitalet de Llobregat. Tel. 333 43 46. [342]
- PASCUAL I MOSTAZA, CARLES (MN 73) Llic. Med. B Espe. BQ Cln. *Adreça*: Rosselló, 375, 2, 1. Barcelona-13. [325]
- PARÉS I FARRÀS, RAMON (MN 65) (Pres. 73...) n B 27; Llic. Cièn. B 51; Dr. B 56; Prof. Ord. Microbiol. Fac. Cièn. 64; CoH. CSIC 58; Ac. Farm. B; Soc. Am. Microbiol.; SE Bioquím.; Soc. Hist. Nat.; SE Microbiol. *Adreça*: Diagonal, 388, 3, 1. Barcelona-9. Tel. 257 56 25. [88]
- PERDIGÓ I ARISÓ, M. TERESA (MA 69; MN 73) n B 25; Llic. Cièn. Biol. 67; Dpt. Microbiol. Fac. Cièn. Prof. Aju. (72...); SE Mi. *Adreça*: Torres i Pujalt, 12, 6, E. Barcelona-6. Tel. 247 23 15. [247]
- PERMANYER I MACIÀ, JOAN JOSEP (MN 67) n B 06; Llic. Med. B 30; Dr. M 46; ACMC; Soc. Hematol.; SI Hematol. *Adreça*: Gran Via, 513, pral. Barcelona-15. Tel. 223 54 08. [171]
- PETITPIERRE I VALL, EDUARD (MN 68) n B 41; Llic. Cièn. Biol. B 65; Dr. 72 Aj. Cl. Pràct. Genètica (65...); Bec. CSIC Centre Genètica B Pr. Ag. Gen. 72... *Adreça*: Mallorca, 316, 5. Barcelona-9. Tel. 257 61 69. [190]
- PEY I PADRÓS, NEUS (MA 70) n B 48; Est. Cièn. Biol. B (Zool.). *Adreça*: Còrsega, 615, 1, B. Barcelona-13. Tel. 236 19 94. [265]
- PI-FIGUERAS, JAUME (MN 63) n Pals 00; Llic. Med. B 23; Prof. Adj. Patol. Quirúr. St. Pau (50...); ACMC; Pres.; RAMB; Ass. Cirur. B; Ass. Esp. Ci-

- rur.; Id. Am. Fr. Itàlia, Lió, Montpeller. *Adreça*: Diagonal, 488, 4. Barcelona-8. Tel. 227 59 76. [7]
- PI I SUNYER, SANTIAGO (MN 67)** n B 93; Llic. Med. B 14; Dr. M 19; Prof. Adj. Fisiol. B 21-23; Càtedr. Fisiol. Saragossa 23-36; Prof. Fisiol. i Patol. Gral. Fac. Med. Cochabamba 42-51; Id. Panamà 52-61; Dir. Lab. Clin. Hosp. Viedma, Cochabamba 43-51; Id. Hosp. St. Tomàs Panamà 58-61; RAMB (MC); IEC (MC). *Adreça*: La Jonquera (Alt Empordà). [119]
- PIERA I FLÓ, MANUEL (MN PE)** n B 98; Llic. Med. B 21; Prepar. Anatom. Fac. Med. B 16-21; Lab. Dept. Tuberc. Hosp. Clín. 21-23; Lab. Bacteriol. Munic. 21-27; Esc. Serol. París; Cap-Lab. Anal. Hosp. Sagrat Cor 24-35; Id. l'Aliança 23-68; ACMC; SI Microbiol. *Adreça*: Rbla. Catalunya, 85, pral., 2. Barcelona-8. Tel. 215 25 52. [8]
- PINYOL I AGUADÉ, JOAQUIM (MN 65)** n Puigcerdà 17; Llic. Med. B 42; Dr. Med.; Prof. Dermatol. Univ. B; Prof. Ord. Dermatol. (67...); Dir. Esc. Dermatol.; SI Dermatol. Tropical; Soc. Dermatol. Argentina. Brasil, Portugal, Venèçuela. *Adreça*: Llària, 69, pral., 2. Barcelona-9. Tel. 215 57 47. [126]
- PINYOL I NOLLA, JORDI (MN 65)** Medicina. *Adreça*: Balmes, 350, àtic, 2. Barcelona-6. Tel. 217 67 60. [122]
- PIÑA I LÓPEZ-YLLANA, CARMÉ (MN 73)** n B 47; Llic. Cièn. Biol. B 69; Càtedr. Farmac. B, Prof. Aju. (69...); SE Cièn. Fisiol. *Adreça*: Milton, 1, 1, 2. Barcelona-12. Tel. 228 54 50. [320]
- PLANAS I DOMINGO, M. EULÀLIA (MN 73)** n B 45; Llic. Med. B 67; Dr. Med. B 72; Càtedr. Farmac. Fac. Med. B, Prof. Aju. (67...); ACMC; SE Cièn. Fisiol. *Adreça*: Av. Infanta Carlota, 114, 2. Barcelona-15. Tel. 239 09 31. [319]
- PLANAS I MESTRES, JOSEP (MN 69)** n B 26; Llic. Cièn. Nat. B 51; Aj. Cl. Pràct. Biol. i Fisiol. Animal 51-56; Dr. Cièn. Nat. 55; Prof. Adj. Fisiol. An. 56; Prof. Biol. Gral 56-58; Bec. IIP 53-55; Càtedr. Fisiol. Animal Fac. Cièn. Univ. Valladolid 58; Degà Fac. Id. 64-66; Instaurador Càtedr. Biol. Univ. Valladolid; Prof. Biol.; Bec. Fomento Inv. Univ. 63-66. *Adreça*: Homer, 8, 3, 1. Barcelona-6. Tel. 221 33 80. (Univ.). [234]
- PLANAS I MONT, M. DOLORS (MN 72)** n Perelada 40; Llic. 62; Dr. Cièn. Biol. 72; Bec. MEC 69-72; Prof. Aju. Cit. i Histol. An. i Veg. 63-72; Amer. Soc. of Limnology and Oceanography; Groupement des Protistologues de Langue Française; Soc. I Limnological; SE Microscopia electrònica. *Adreça*: Avda. Catedral, 3-4. Barcelona-3. Tel. 222 91 79. [291]
- POLO I ALBERTÍ, LLUÍS (MA 72; MN 73)** n Girona 48; Llic. Cièn. Biol. 72; Prof. Aju. Lab. Bot. UAB (72...); ICHN. *Adreça*: Indústria, 158, 2, 3. Barcelona-13. Tel. 256 78 37. [286]
- POMEROL I SERRA, JOSEP M. (MN 73)** n B 20; Llic. Med. 46; Cap Sala Unitat d'Andrologia (Fund. Puigvert); Com. I Andrologia Secr. *Adreça*: Diagonal, 355. Barcelona-9. Tel. 257 77 43. [312]
- PONS I ROSSELL, JOSEP (MC 69) (MN 74)** n l'Arboç 18; Llic. Cièn. Nat. B 42; Dr. Cièn. M 48; Prof. Aux. Biol. i Fisiol. Animal Fac. Cièn. B 42-47; Prof. Adj. Biol. i Fisiol. 45-53; Prof. Adj. Biol. i Antropol. 53-54; Càtedr. Antropol. Fac. Cièn. Oviedo 62-68; Id. M (68-73); Bec. Dept. Antropol. i Etnol. 42-44; ColH. i Inv. Inst. Bernard Sahagún 54-62; Dir. Inst. Genètica i Antropol. Patronat Ramón i Cajal. Pr. Ord. Antr. Fac. Biol. UB (73...). *Adreça*: Dep. Antropologia. Fac. Biologia, Universitat (Plaça Universitat). Barcelona-7. [243]
- PONS I TORTELLA, EDUARD (MN PE)** n Maó 06; Llic. Med. B 29; Dr. Med. 33; Prof. Adj. Anatom. 33; Cap. Dept. Neuroanatom. i Neuropatol. Inst. Neurol. Munic. B; SE Cirur.; SE Neurol.; Pres. Secc. Neuroanatom. *Adreça*: Via Laietana, 178, pral., 2. Barcelona-9. Tel. 215 45 23. [62]
- PONSA I FONTANALS, MONTSERRAT (MN 74)** n B 49; Llic. Biol. B.; Adj. servei UAB. *Adreça*: Camp Vidal, 16. Barcelona-6. [340]
- PORTA I JOU, CARMÉ (MA 70)** n B 50; Est. Cièn. Biol. B (Zool.). *Adreça*: Còrsega, 343, 3, 2. Barcelona-9. Tel. 228 44 62. [262]
- POU I SERRADELL, ADOLF (MN 69)** Llic. Med. 61; Neurol. Clín. Mèd. Hosp. Clín. B. *Adreça*: Plaça Gala Placidia, 11, pral. Barcelona-6. Tel. 217 78 99. [133]
- PRANDI I FARRÀS, FRANCESC (MN 67)** n Sabadell 28; Llic. Med. B 51; Dr. M 53; Prof. Adj. Fisiol. B; Bec. CSIC 51-60; Bec. Centre I Infància 55; Bec. Kinder Hosp. Zurich 56; Puericultor

- Estat (56...); Inspector Med. Escolar Estat (53...); SC Pedi.; Ass. Esp. Med. Higiene Escolar. *Adreça*: Travessera de Gràcia, 13, 2, 1. Barcelona-6. Tel. 228 33 42. [152]
- PRAT I FORNELLS, NARCÍS (MN 74) n.....**  
Llic. Biol. (Ecologia). *Adreça*: Diputació, 137, 3, 1. Barcelona-11. Tel. 253 50 76 [354]
- PREVOSTI I PELEGRÍN, ANTONI (MN 68)**  
n B 19; Llic. Cièn. B 42; Dr. Cièn. M 48; Prof. Adj. Antropol. i Biol. 45-51; Prof. Ord. Genètica Fac. Cièn. B (63...); Inv. excedent. CSIC; Cons. Patronat Ramon y Cajal CSIC; SE Hist. Nat.; Dir. Revista Genètica Ibèrica. *Adreça*: Capitán Arenas, 70, àtic, 2. Barcelona-17. Tel. 203 39 45. [166]
- PUIG I MUSET, PERE (MN 63) Farmacotècnica.** *Adreça*: José Bertrán, 7, pral., 1. Barcelona-6. Tel. 239 76 43. [23]
- PUIG I PARELLADA, PERE (MN 71) n** Molins de Rei 38; Llic. Farm. B 62; Dr. Farm. B 65. *Adreça*: Ganduxer, 39, 4, 1. Barcelona-6. Tel. 321 12 76. [284]
- PUIG I RIERA DE CONIAS, MARGARIDA (MN 73) n C Mallorca 44;** Llic. Med. 67; Dr. Med. 72; Càtedr. Farmc. B, Prof. Adj. (73...); DMC Dep. Farmac. Postdoctoral Fel. 69-71; SE Cièn. Fisiol.; ACMC; Bec. FIM. *Adreça*: Girona, 29, 4. Barcelona-10 Tel. 212 51 02. [318]
- PUIG I SUREDA, JOAN (MN PE) n l'Escala 89;** Llic. Med. B 03; Dr. M 07; Cap Serv. Cirur. Hosp. St. Pau 42; RAMB; ACMC; Soc. Fr. Cirur.; Soc. Cirur. Lió; RAM Mallorca (MH). *Adreça*: Diagonal, 584. Barcelona-11. T. 227 60 46. [61]
- PUIGDOLLERS I COLÀS, JOSEP (MN 69) n Tarragona 28;** Llic. Med. 51; Dr. B 54; Aj. Cl. Pràct. Càtedr. Pedro Pons 54-58; Cap Serv. Med. Interna Hosp. Sagrat Cor (65...); SI Med. Interna; SI Reumatol.; ACMC; Prof. Ass. Fac. Med. UAB. *Adreça*: Avnda. de Sarrià, 36, 1, 3. Barcelona-15. Tel. 239 11 11. [137]
- PUIGVERT I GORRO, ANTONI (MN PE)**  
n Sta. Coloma de Gramanet 05; Llic. Med. B 28; Dr. 41; Dir. Serv. Urol. Hosp. St. Pau 51; Pres. Junta Prov. Ass. Esp. Contra Càncer; Dir. Inst. Urol. Hosp. St. Pau 53; SE Urol.; Col·legi I Cirur.; Am. Soc. Urol.; Cap Serv.
- Cl. SOE 56; Cons. N San. 56; Dir. Esc. Especialització Urològica HSC 67; Càtedr. Urol. UAB (71...). *Adreça*: Cartagena, 340-350. «Institut d'Urologia». Barcelona-13. Tel. 236 03 00. [63]
- PUJOL I SOLEY, JORDI (MN 63) n B 30;**  
Llic. Med. B 52. *Adreça*: Gral. Mitre, 96, 5, 2. Barcelona-6. Telèf. 247 52 10. [75]
- PUMAROLA I BUSQUETS, AGUSTÍ (MN 69) n B 20;** Llic. Med.; Dr. Med.; Metge Intern. Càtedr. Microbiol. i Higiene Fac. Med. B 45; Aj. Cl. Pràct. Bacteriol. i Higiene 45-47; Prof. Adj. Id. 47-58; Càtedr. Microbiol., Parasitol., Higiene i San. Fac. Med. Univ. Salamanca 58-62; Id. B (63...); Dir. Esc. Microbiol. Med. (65...); Bec. Inst. Med. Experimental B 46; Prof. Secc. Hematoparasitol. CSIC 47-49; Cap Id. 65; Metge San. N 54; Bec. CSIC Inst. Med. Tropical Lisboa 1948; Bec. OMS 56 i 58; Bec. Protecció Esc. Est. Parasitol. Lió 67; RAMB; RAM M; Ass. I Higiene i Med. Mediterrània; Pres. Secc. Ass. Med. Geogràfica i Epidemiol. Mediterrània; Pres. Ass. Microbiol., Higiene i Med. Preventiva RACMC; Dir. CNG (OMS). *Adreça*: Balmes, 397, 3, 1. Barcelona-6. Tel. 248 19 00. [232]
- RAMIS I CORIS, JOAQUIM (MN 63) n B 28;** Llic. Med. B 51; SC Pedi. *Adreça*: Joan Sebastià Bach, 30, 2, 1. Barcelona-6. Tel. 211 44 91. [17]
- REVENTÓS I CONTI, JACINT (MN 72)**  
n B 28; Llic.; Dr. Med. B 59; Cap Serv. Cirur. Exper. HSC 68-72. *Adreça*: Pàrroco Ubac, 15, 3, 1. Barcelona-6. Tel. 211 40 31. [183]
- RIBAS I MUNDÓ, JOAN (MN 72) n** Salamanca 37; Llic. Med. B 60; Dr. Med. B 67; Clin. and Res. Fel. Harward Univ. 68-70; Pv. Ag. Patol. ... Clin. Mèd. (Univ. B 71...); I Soc. of Hematology; SE Med. Int.; SE HH; Pre E Llic; Pre E. Dr.; Pre CB d'Inv. (68); Bec. March Inv. (66). Pr. Ag. Clín. Mèd. UB 70... *Adreça*: Rambla Catalunya, 11, 2, 1. Barcelona-7. Tel. 221 25 21. [182]
- RIBÓ I MONCLÚS, GRISELDA (MN 68) n**  
B 36; Llic. Cièn. B 65; Aj. Cl. Pràct. Genètica (66...); Bec. Centre Genètica B CSIC (66...). *Adreça*: Marian Cubí, 96. Barcelona-6. Tel. 217 96 68. [165]
- RIERA I FIGUERAS, TECLA (MA 68; MN 73) n B 42;** Llic. Cièn. Biol. B 64; Prof. Adj. Dept. Ecol. Fac. Cièn. (68-

- 72). Prof. Aju. 72-73. *Adreça*: Manacor, 10. Barcelona-6. Tel. 211 92 17. [217]
- RIGAU I GIRBAU, M. CONCEPCIÓ (MN 73) n B 42; Dr. Cièn. Biol. B 71; Prof. Ajud. Dep. Fisiol. Veg. Univ. B 72...; Prof. Biol. G 72... ICHN. *Adreça*: Gran Via Carles III, 38, 10, 2. Barcelona-14. Tel. 239 46 96. [317]
- RODRÍGUEZ I ARIAS, BELARMÍ (MN PE) n B 95; Llic. Med. B 16; Dr. 18; Prof. Agr. Neurol. Univ. Autòn. 33-36; Dir.-Fund. Inst. Neurol. Munic. B; SE Neurol.: Pres. Honor.; Ass. Esp. Neuropsiq.; RAMB; Soc. Fr. Neurol. *Adreça*: Via Augusta, 61, pral. Barcelona-6. Tel. 227 12 11. [45]
- RODRÍGUEZ I TORRES, ANTONI (MN 67) n B 35; Llic. Med. B 59; Dr. 62; Prof. Adj. Microbiol. B 63; Bec. Secc. Hemoparasitol. CSIC 60; Metge San. N 62; RAMB (MC). *Adreça*: Gran Via, 457, pral. Barcelona-15. Tel. 224 32 76. [141]
- ROIG I BORONAT, JOAN L. (MN 74) n Badalona 36; Llic. Med.; Pr. Ad. COT. *Adreça*: Dr. Ferran, s/n. Barcelona-17. [335]
- ROS I ARAGONÈS, JOANDOMÈNEC (MA 68; MN 73) n B 46; Llic. Cièn. Biol. B 68; Dr. B 74; Prof. Aju. Dep. Ecol. Fac. Cièn. 70172; Instr. Prof. FEDAS 70; Bec. IIP B 67; Bec. Fund. March 70; I Bec. FJM (72...); ICHN; SMI. *Adreça*: Llançà, 37, 5, 2. Barcelona-15. Telèfon 231 27 47. [218]
- ROSELL I PÉREZ, MANUEL (MN 71) n València 30; Llic. Farm. M 54; Dr. Farm. M 58; Prof. Ord. Bioquím. Univ. B (71...). *Adreça*: Masferrer, 24, 5, 2. Esq. Barcelona-14. Tel. 239 85 72 [273]
- ROSELLÓ I PONS, MARIA-JESÚS (MN 74) n Arenys de Mar 24; Llic. Farm.; Pr. Ajud. Farmc. UAB. *Adreça*: Muntaner, 393, 4, 2. Barcelona-6. Tel. 211 29 81. [356]
- ROURA I NOLLA, JOAN M. (MA 72) (MN 74) n B 47; Llic. Biol. 72; Bec. Inv. UAB 72; ICHN 73. *Adreça*: Bailén, 176, 2, 2. Barcelona-9. Tel. 257 85 65. [288]
- RUBIÓ I LOIS, MANUEL (MN 69) n B 20; Llic. Cièn. Nat. B 52; Dr. Cièn. Biol. B 70; CSIC 53; Dir. Aquàrium Blanes (61...); Inv. IIP Blanes. *Adreça*: Apart 15. Blanes (Costa Brava). Telèfon 33 03 09. [193]
- RUCABADO I AGUILAR, JAUME (MA 67) (MN 74) n B 46; Llic. Cièn. Biol. B 68; Bec. IIP Vigo 69-70; CoH. Cient. IIP Vigo (70-73); CoH. Cièn. IIP B 73... *Adreça*: Vilamari, 20, 6, 4. Barcelona-15. [178]
- SAGARRA I TRIAS, ELISABET (MA 68) n B 44; Llic. Cièn. Biol. B 67; Aj. Cl. Pràct. Dpt. Genètica. *Adreça*: Provença, 328. Barcelona-9. [219]
- SALSAS I LEROY, EDUARD (MN 72) n B 45; Dr. Farm. 72; Pr. Ag. BQ. *Adreça*: Collcerola, 45, 1, A. Barcelona-6. Telèfon 211 66 82. [301]
- SANCHIZ I RODRÍGUEZ, MERCÈ (MA 68) n B 47; Llic. Cièn. Biol. B 69; Dpt. Ecol. Fac. Cièn. *Adreça*: Copèrnic, 83. Barcelona-6. Tel. 228 72 07. [220]
- SANCHO I VALLS, JOSEP (MA 69; MN 73) n B 43; Llic. Cièn. Biol. B 66; Prof. Adj. contractat (73...) Dpt. Microbiol. Fac. Cièn. SEMI; SGM. *Adreça*: Pass. Maragall, 181, 4, 1. Barcelona-13. Tel. 317 54 39. [246]
- SANTAMARIA I PUIG, JOSEP M. (MC 73) (MN 74); n Tarragona 44; Llic. Med. 70; Microbiol. 73; Prof. Aju. Univ. 71-73; Prof. Adj. Micr. Fac. Med. Valladolid 72; Aju. Micr. Fac. Med. B (73...); SE MI. *Adreça*: Diputació 69, 2, 1. Barcelona-15. [314]
- SARQUELLA I CANALS, SALVADOR (MA 70; MN 73) n Banyoles 49; Llic. Cièn. Biol. B 72; Bec. FJM 72-74 en Dpt. Ecol. Fac. Cièn. B; ICHN. *Adreça*: Diputació, 137, 3, 1. Barcelona-11. [258]
- SARRÓ I BURBANO, RAMON (MN 68) n B 00; Llic. Med. B 23; Dr. 31; Càtedr. Psiq. Fac. Med. B 50; Cap Clín. Univ. Psiq. B 50; Cap Clín. Inst. Mental Sta. Creu 36-52; Cap Clín. Inst. Frenopàtic Sant Boi 33-36; Cap Dispensari Higiene Mental i Toxicomanies B 49; Dir. Inst. Pere Mata Reus 55; Dir. Fund. Esc. Visitadores Socials Psiq. B 55; Pres. SE Psiteràpia 55; Prof. Psicol. Esc. Puericultura 57; Prof. Esc. ATS B 57; Dr. Honoris Causa Univ. Besançon; Prof. Honor. Fac. Med. Lima; SE Psicol.; SE Psiq.; RAMB; Dir. Esc. Psicol. Med. Fac. Med. B; Fund. Soc. Neuropsiq. Infantil 52; Fund. Ass. Mediterrània Psiq. 67, MH Soc. Uruguay, Argentina, Austria; AC MC: Secr. Gral. 46-54; Prof. CSIC M 56; Me Royal Medico-Psycholog.

- Ass. (Londres) 66; Mem. H. Deutsche Gesellschaf f. Psych. w. Neroenheilkunde, 70. *Adreça*: París, 206, pral., 1. Barcelona-8. Tel. 228 03 22. [185]
- SAYE I SAMPERE, LLUÍS (MN PE; Pres. 33-34) n B 88; Llic. Med. 11; Dr. B; Prof. Adj. Anatom. Patol. B 13; Càtedr. Univ. Autòn. 33; Cap Clín. Tuberc. Hosp. Clín. 11; Dir.-Fund. Centre Antituberc.; Dir.-Fund. Dispensari Central Antituberc.; Sots-dir. Serv. San. Mancomunitat; Fund. Obra Antituberc. Univ. B; Pres. Soc. Tisiol.; Secc. Tuberc. Inst. Pasteur; Ass. Mèd. Britànica; Unió I Antituberc. *Adreça*: Marian Cubí, 126, 2, 2. Barcelona-6. Tel. 217 19 12. [26]
- SCHWARTZ I RIERA, SIMÓ (MN 71) n Palafrugell 40; Llic. Med. 64; Cap Lab. Bioquí. CRT (69...). *Adreça*: Travesera de Dalt, 73-75, 4, 2. Barcelona-12. Tel. 214 03 95. [251]
- SEIX I MIRALTA, TOMÀS (MN PE) n B 94; Llic. Med. B 17; Prof. Adj. Univ. Autòn. 31-36; Patronat N Antituberc.; RAMB (MC); Am. College Chest Physiol.; ACMC. *Adreça*: Mallorca, 305, ensol. Barcelona-9. Tel. 257 93 60. [39]
- SERRA I COLL, JOAN (MN 69) Llic. Med. 60; Resident MI HSC 60-62. Mg. Aux. Op. Serv. MI (63...); Cons. Fac. UAB (70...); Cap. Sala Serv. MI (71...). *Adreça*: Muntaner, 332, 3, 2. Barcelona-6. Tel. 211 66 71. [138]
- SERRA I DOMÍNGUEZ, MERCÈ (MA 70) n B 49; Est. Cièn. Biol. B (Zool.). *Adreça*: Viladomat, 230, 1, 4. Barcelona-15. Tel. 239 54 19. [263]
- SERRALLACH I MILÀ, NARCÍS (MN 67) n B 34; Llic. Med. B 57; Dr. 67; Nefro-uròl. Esc. Cardioangiol. Univ. B 64; Metge Serv. Urol. SS 59; SE Urol.; SE Nefrol.; SI Nefrol.; Me. Sec. Urol. Mediterrà Llatí; Cap Clín. Serv. Urol. Resid. SS B 70. *Adreça*: Balmes, 248, pral. Barcelona-6. Tel. 227 90 73. [92]
- SUBIRÀ I ROCAMORA, MANUEL (MN 65) n Vic 28; Llic. Farm. B 51; Tècnic Bacteriol. Lab. Munic. B; SE Farmacotècnia. *Adreça*: Viladecans, 21 (Farmàcia). Barcelona-14. Tel. 223 41 51. [94]
- SUBIRANA I TORRENT, JOAN ANTONI (MN 67) n B 36; Llic. Cièn. Quím. B 58; Enginyer Industrial M 60; Dr. Cièn. M 60; Dr. Enginyer M 64; Càtedr. ETSEI B (66...); Ass. Prof. Univ. Houston 65-66; Dir. Dep. Quím. Macromolecular CSIC (70...); Res. Fell. Univ. París; Am. Soc. Cell. Biol.; Biophysical Soc.; Am. Soc. Rheology; SE Bioquí.; SE Física i Quím.; EMBO. *Adreça*: Pelai, 44. Barcelona-1. Telèfon 231 07 80. [198]
- SUNYER I CASADEVALL, FREDERIC (MN 67) n Palafrugell 32; Llic. Farm. B 55; SE Farmacotècnia. AC RAFB; MN SFM; ACMC. *Adreça*: Colomer, 11. Palafrugell (Baix Empordà). Tel. 30 03 93. [96]
- SUNYER I PI, JAUME (MN PE) n B 03; Llic. Med. B 25; Prof. Adj. Bacteriol. Univ. Autòn.; Bec. Lab. Munic. B 20; Cap. Dept. Lab. Munic. B. *Adreça*: Major de Gràcia, 30, pral., 2. Barcelona-12. Tel. 227 40 48. [20]
- SUREDA I BLANES, JOSEP F. (MN 71) n Ciutat de Mallorca, 16; Llic. Med. B 40; Dr. Med. M 44. *Adreça*: Baró de Pinopar, 48, Ciutat de Mallorca. [281]
- SURINYACH I OLLER, RAMON (MN 63; Pres. 69-71) n B 03; Llic. Med. B 26; Dr. M 53; Prof. Adj. Univ. Autòn. 34-38; Pres. SE AHèrgia (70...); Pres. Eu. Inst. for Allergy Res. (63...); Vice-pres. Eu. Ac. of Allergy (65...); Cap Honor. Secc. Aerobiol. Inst. Biol. Aplicada CSIC (51); ACMC; Emeritus Am. Ac. Allergy; Soc. AHèrgia Argentina, Portugal, Cuba, Brasil, Ecuador, Fr. *Adreça*: Balmes, 183, pral., 1. Barcelona-6. Tel. 227 37 32. [21]
- TRESANCHEZ I TRIAS, JOSEP M (MN 69) n B 23; Llic. Med. 49; Est. Endocrinol. Hosp. S'Hertogenbosch (Bois Le Duc) i Utrecht; Assessor Metge d'Indústria Form.; Endocrinol.; Pres. Ass. Endoc. i Nutr. ACMC 67-69; Cap Clín. Serv. MI (Prof. A. Pedro i Pons); Resid. SS B. *Adreça*: Carrencà, 17. Barcelona-17. Tel. 211 19 95. [80]
- TRIAS DE BES, LLUÍS (MN PE) Medicina. *Adreça*: Via Augusta, 28, 1, 1. Barcelona-6. Tel. 228 15 41. [65]
- TRIAS I MAXENCs, ALFONS (MN PE) n B 96; Llic. Med. B 19; Dr. 27; Prof. Ajd. Pedi. Univ. Autòn. 34; ACMC; Secr. 30; Secr. i Prof. Esc. Infermeres Generalitat 35; Bec. Inst. Pasteur París 21-23; Soc. Alemanya Pedi. *Adreça*: Via Laietana, 85, ensol., 1, Barcelona-10. Tel. 222 01 43. [47]
- TRIAS I RUBIÈS, RAMON (MN 63) n B 26; Llic. Med. B 50; Dr. M 62; Bec.

- Joan March Cièn. Mèd. 62; Cirur. Ajuntament B (66...); Sots-dir. Serv. Cirur. Hosp. St. Pau (67...); SI Cirur.; Ass. Cirur. B; Id Esp. i Fr.; SE Patol. Digestiva; Royal Soc. Med. *Adreça*: Diagonal, 584. Barcelona-11. Tel. 227 60 46. [52]
- TRUETA I RASPALL, JOSEP (MN 67) (Pres. 71-73) n. B 97; Llic. Med. B 21; Prof. B 35; Prof. Ord. Ortopèdia Oxford 49; Cap Serv. Cirur. Hosp. St. Pau 36; SI Cirur. Ortopèdia i Traumatol.; Ass. Ortopèdia Britànica; Royal Soc. Med.; IEC (MC); Prof. Emèrit Univ. Oxford. *Adreça*: Rbla. de Catalunya, 74, 1. Barcelona-7. Tel. 215 37 56. [102]
- URGELL I BELTRAN, JOAN B. (MA 69) n Horta de Sant Joan (Terra Alta, Tarragona) 42; Llic. Cièn. Quím. B 64; Dpt. Microbiol. Fac. Cièn. *Adreça*: Casp, 114, 7, 1. Barcelona-13. Telèfon 225 05 69 (7-9 vespre).
- VALERO I RIBES, JAUME (MN 63) n Fontrubí 00; Llic. Med. B 24; Dir. Secc. Med. Editorial Salvat; ACMC. *Adreça*: Balmes, 347, 2, 2. Barcelona-6. Tel. 248 04 97. [54]
- VALLES I SANTOMÀ, IGNASI (MN 74) n El Pla del Penedès 46; Llic. Med.; Pr. Aj. Càted. Histol. *Adreça*: Muntaner, 96, 1, 2. Barcelona-11. Tel. 254 10 65. [344]
- VALLESPINÓS I RIERA, FERRAN (MN 72) n Montcada-Reixac 48; Llic. Cièn. Biol. 71; Prof. Aju. Càtedr. Ecologia 71; Bec. CSIC 72; SEMI. *Adreça*: Domingo Fins 35. Montcada-Reixac. Tel. 264 25 32. [298]
- VALLMITJANA I ROVIRA, LLUÍS (MN 63); n Torredembarra 14; Llic. Cièn. Nat. B 34; Prof. Ord. Histol. Vegetal i Animal; Dir. Serv. Microscòpia Electrònica Univ. B; SE Hist. Nat. *Adreça*: Roselló, 118, 2, 2. Barcelona-11. T. 253 66 80. [33]
- VALOIX I FOSSAS, JOSEFINA (MA 69; MN 74) n Ripoll (Girona) 45; Llic. Cièn. Biol. B 68; Dept. Micobiol. Fac. Cièn. B; Prof. Aju. Microb. Fac. Cièn. B (70...); SE Microb. *Adreça*: Can Costa Batet. Ribes de Fresser (G.). [244]
- VAQUER I SADURNÍ, SALVADOR (MN 72) n. Campdevàrol 17; Llic. Med. 44; Pre. Domingo Pascual, 71. *Adreça*: Plaça Gral. Mola, 2, 2. Ripoll (G.). Tel. 71. [292]
- VIDAL I CELMA, ANTONI (MN 73) n B 36; Llic. Cièn. Biol. 62; «Centro Pirenaico Biol. Exp.» CSIC; Bec. H B Jaca 65-68 i Aju. Cièn. H. (69...); Confederació Hidrogràfica Pirineu Oriental; Cap Lab. Biol. Abastecimiento Agua del Ter (66...); Soc. I Limnologia Teòrica i Aplicada. *Adreça*: José Antonio, 168. Cardedeu. Tel. 871 17 78. [316]
- VIDAL I POU, ENRIC (MN 74) n B 25; Llic. Med. (Odontologia). *Adreça*: G. Mitre, 95-97, 6, 2. Barcelona-6. Telèfon 212 36 97. [348]
- VIDAL I SIVILLA, SANTIAGO (MN 67) n Talarn (Pallars Jussà) 16; Llic. Med. B 44; Dr. 45; Prof. Ord. Fisiol. Fac. Med. Sevilla 57-59; Prof. Ord. Fisiologia. Fac. Med. B (59...). *Adreça*: Diagonal, 437, 1, 2. Barcelona-11. Telèfon 218 60 83. [149]
- VIDAL I TEIXIDOR, RAMON (MN 67) n Arbeca (Lleida) 11; Llic. Med. B 33; Psiq. Clín. Mental Sta. Coloma 35; Aj. Cl. Pràct. Psiq.; Ex-Cap Dept. Psicosomàtic Esc. Patol. Digestiva; SE Psiq.; SE Med. Psicosomàtica i Psicoteràpica; Ass. Esp. Neuropsiq.; SE Psicol.; Ass. I Psicol. Aplicada; SI Psicol. Esportiva. *Adreça*: Diagonal, 580, 2, 1. Barcelona-11. Tel. 227 94 71. [148]
- VIDAL I TORT, JOSEP (MN 63) n B 31; Llic. Med. B 54; Diplom. Bacteriol. i serol. Inst. Pasteur; Cap Lab. Bacteriol. Clín. Patol. Gral. B 60-64; Coll. Càtedr. Microbiol. B (67...); Dir. Lab. Experimental Terapèutica Immunògena B; ACMC. *Adreça*: Balmes, 229, 2, 2. Barcelona-6. Tel. 227 38 89. [42]
- VIGO I BONADA, JOSEP (MN 69) n Ribes 37; Llic. Cièn. Biol. B 59; Dr. Cièn. B 65; Prof. Adj. Càtedr. Botànica Fac. Cièn. B (59...); Prof. Ensenyament Mitjà 59-64; Prof. Agr. Interi Geobotànica 66-67; Bec. CSIC 60-61; Bec. Iniciació Inv. 62-64. *Adreça*: Providència, 76, 4, 4. Barcelona-12. Tel. 213 22 37. [230]
- VILA I PASSOLS, RAMON (MN 67) n B 33; Llic. Med. B 61; Metge Lab. Hosp. St. Pau 61-65; Metge Lab. Bioquím. (65...). *Adreça*: Via Augusta, 6, 4, 2. Barcelona-6. Tel. 228 60 72. [170]
- VILA-ABADAL, FRANCESC (MN 65) n B 28; Llic. B 54; Prof. Sagrat Cor Serv. ORL 58-68. *Adreça*: Av. Príncep Astúries, 13. Barcelona-6. Tel. 227 73 35. [85]
- VILANOVA I ORTIZ, ANTONI (MN 67) n Agramunt (Urgell) 14; Llic. Med. B

- 41; Dir. Clín. Cirur. Andorra. *Adreça*: Plaça Rebés, 2. Clínica. Andorra la Vella. Tel. 97 38 (2 13-50). [162]
- VILARDELL I LATORRE, ENRIC (MN 67) n B 34; Llic. Med. B 59; Dr. 65; Prof. Adj. Fac. Med. B 59-66; Cap Sala Hosp. Clín. (68...); Endocrinol. Hogares Mundet (68...); Metge Empresa (66...); SE Med. Int.; ACMC: Ass. Endocrinol. *Adreça*: Pàdua, 106, 3, 1. Barcelona-6. Tel. 212 16 80. [112]
- VILARDELL I VIÑAS, FRANCESC (MN 73) n B 26; Llic. Med. B 49; Dr. Med. B 61; Dr. SC Pennsylvania 62; Dir. Esc. PD HSC (62...); SE Citologia; S GE; Dip. RAMB 55; Res. Grant C-6068 NIH. *Adreça*: J. S. Bach, 11. Barcelona-6. Tel. 250 71 21. [327]
- VILARROYA I PONSIRENES, TOMÀS (MN 69) n B 25; Llic. Farm. 50; Dir. Tècnic Lab. Inv. Farm. Soc. Gral. Farm.; SE Farmacotècnia; Soc. Italiana Cièn. Farm.; Dir. Tècn. Soc. Gral. Farmàcia, S. A. *Adreça*: Lepant, 256, 5, 2. Barcelona-13. Tel. 225 47 75. [89]
- VIÑAS I RIERA, JOSEP (MN 65) n B 27; Llic. Med. B 51; Inv. New England Med. Center Boston 53-55; Inv. Johns Hopkins Univ. Baltimore 55-57; Dir. Serv. Hematol. HSC; Prof. Immunologia UAB; Ac. Cièn. N. Y.; Am. Ass. Blood Banks i SI H-H; SE Al·lèrgia; ACMC. *Adreça*: Mandri, 8, 5, 2. Barcelona-6. Tel. 247 95 28. [105]
- VIVES I CORRONS, JOAN LL. (MN 72) n B 46; Llic. Med. B 69; Pr. Aj. BQ i Fisiol. Fac. Med. B (62-72); Bec. Enzimologia Univ. París (72-73); Mg. Adjunt Serv. Hematologia Fac. Med. B (73...). *Adreça*: Teniente Coronel González Tablas, 4, 3, 1. Barcelona-17. Tel. 204 35 14. [293]
- VIVES I MANYER, JOSEP (MN 63) n l'Arboç del Penedès 09; Llic. Med. B 34; Dr. M 44; Prof. Adj. Bioquím. Fac. Med. B; Soc. Eu. Hematol. (Fund.); ACMC; Sec. Biol.; SC Hematol. *Adreça*: Còrsega, 198, 2, 1. Barcelona-11. Tel. 230 76 27. [55]
- VIVES I REGO, JOSEP (MA 69; MN 73) n B 45; Llic. Cièn. Biol. B 68; Prof. Aju. Dpt. Microbiol. Fac. Cièn. B; SEMI. *Adreça*: Diagonal, 227, 4, 2. Barcelona-13. Tel. 226 60 67. [242]
- XALABARDER I PUIG, CONRAD (MN 63) n Caldes Montbui 99; Llic. Med. B 23; Dr. M 24; Prof. Tisiol. M 40; Prof. Cirur. Toràcica M 45; Dir. San. Torrebónica 26; Dir. Inst. Antituberc. B (32...); Pres. Ass. Patol. Respiratòria ACMC 63-65; SC Pedi. (MH); Am. College Chest. Phys.; Pres. B 55-60; Comitè I Bacteriol. Chicago 58. *Adreça*: Casp, 32, pral. Barcelona-10. Telèfon 221 44 11. [3]
- XAMPENY I BARÓ, JAUME (MA 68) n B 44; Llic. Cièn. Biol. B 69. *Adreça*: Princesa, 56. Barcelona-3. [222]
- XICOTA I AGUILAR, M. ÀNGELS (MA 68) n B 45; Llic. Cièn. Biol. B 68. *Adreça*: Torrent de les Flors, 153. Barcelona-12. Tel. 213 19 98. [223]
- ZANUY I DOSTE, SÍLVIA (MN 74) n Alcampel (Osca) 47; Llic. Biol.; Ad. IIP. *Adreça*: Passeig Nacional, 74, 10, 1, B. [352]

## ESTUDIANTS

- BOTET I FREJOLA, JORDI (ME 73) n Lleidà 51; Est. Cièn. Biol. *Adreça*: Masferrer, 26, 4, 3, esq. Barcelona-14. Tel. 250 57 18. [306]
- CARMANIU I PERICH, SALVADOR (ME 74) n Girona 46; 4<sup>t</sup> curs Biol.; Ad. Dep. Bot. UB. *Adreça*: C. Llebre, 10. Girona. [361]
- CASAÑAS I ARTIGAS, FRANCESC (ME 74); n Sabadell 52; 4<sup>t</sup> curs Biol. (Zoo.). *Adreça*: Verge del Pilar, 18. Sabadell. Tel. 296 85 24. [368]
- COMPANY I MOYA, M. QUERALT (ME 74) n Sabadell 51; 3<sup>r</sup> curs Biol. *Adreça*: Girona, 70. Sabadell. Tel. 295 51 96. [364]
- GARCIA I MARTÍ, JOAN (ME 74) n Sabadell 51; 3<sup>r</sup> curs Biol. (Bot.). *Adreça*: Pintor Boirasà, 85. Sabadell. [366]
- GONZALEZ I BORDAS, ELISABET (ME 74) n Sabadell 47; 5<sup>e</sup> curs Biol. (Zoo.). *Adreça*: Via Massagué, 52. Sabadell. Telèfon 296 06 02. [365]
- MUÑOZ I BATET, JOSEP (ME 74) n Sabadell 54; 3<sup>r</sup> curs Biol. *Adreça*: Alcàzar de



Toledo, 145, 4, 2. Sabadell. Telèfon 296 19 41. [369]

PANADES I LÓPEZ, J. M. (ME 73) n B 50; Est. Biol. Aj. Lab. HNDS 73...; Aj. inv. IIP 74... *Adreça*: Marquès del Duero, 165, 3, 2. Barcelona-15. Telèfon 243 30 95. [309]

REVUELTA I MUSTÉ, JULIÀ (ME 74) n

B 51; 4<sup>t</sup> curs Biol. Ad. Dep. Micr. Fac. Med. UAB. *Adreça*: C. Osío, 46, 2, 1. Barcelona-17. [363]

RUIZ I MARTÍN, JOSEP M. (ME 74); n B 49; 5<sup>o</sup> curs Biol. Ad. Dep. Micr. Fac. Med. UAB; Aj. Dep. Inv. Bact. HNDM. *Adreça*: Trav. de Gràcia, 437, 1, 3. Barcelona-13. [362]

## CORRESPONDENTS

ALBARADO I BALLESTER, RAFAEL (MC 72) n Tarragona 24; Llic. Cièn. Biol. 45; Dr. Cièn. Biol. 50; Prof. Ord. (53...); SE Hist. Nat. 43; Secr. 50-62; Me. Comis. I Nomenclat. Zoo. 62; Degà Fac. Cièn. Univ. Complutense (71...); Pr. E Llic.; Pr. E Doct. *Adreça*: Dep. Zoo. Fac. Cièn. Biol. Univ. Complutense. M-CU. [302]

ARGANY I BESSÓ, ÀLVAR (MC 72) n Albarca-Cornudella 09; Llic. i Dr. Farmàcia; Diplomant en Fitobiologia Aplicada 51. *Adreça*: La Palmita, 2. Apart. 102. Santa Cruz de la Palma (Canarias). [303]

BERGÓS I RIBALTA, FRANCESC (MC 68) n B 03; Llic. Med. B 30; Prof. Adj. Anatom. Fac. Med. B 32-38; Inv. Càtedr. Clín. Quirúr. Fac. Med. Montevideo 50-51; Inv. Posta Central Anatom. Patol. Montevideo 61; Pres. Comissió N Sang Uruguay 61; Cap SS Defensa Civil Uruguay 42-58; Soc. Cirur. Uruguay; Intendència Munic. Montevideo (67...); Ac. Higiente. Cat.; Inst. Mèd. Farm. B. *Adreça*: Agraciada, 1623, p. 7. Apt. 53, Montevideo (Uruguay). [188]

BUSINCO, LINO (MC 63) Prof. Fac. Med. Roma; Dir. Secc. Biol. Or. Malta; Editor Clín. Eu. *Adreça*: Via G. B. de Rossi, 15 A. Roma 00161 (Itàlia). [179]

CARDÚS, DAVID (MC 72) n B 22; Dr. Med. 49; Prof. Fisiol. i de rehabilitació (Baycor College of Medicine Houston, Texas, USA); Dir. «Work Tolerance Laboratory» (Texas Institute for Rehabilitation and Reseach); Prof. Ag. Dep. Mathematical Sciences (Lice University); American Ply Biological Sonety. Premis American Urological Association 67; American Congress of Rehabilitation Medicine 67; IEC 68; 6th International Con-

gress of Physical Medicine 72. *Adreça*: Baylor College of Medicine, Rehabilitation Center, Houston, Texas 77025, USA.

COMELADE I PARAYRE, PERE (MC 71) n Perpinyà 29; Dr. Med. Montpellier 63; Cap Clín. Neuropsiquiàtrica Hosp. i Fac. Med. Montpellier (63...). *Adreça*: 18, rue Emile Zola, 34000, Montpellier (França). [283]

CUATRECASAS I ARUMÍ, JOAN (MC 71) n Camprodon (Ripollès 09; Llic. Med. B 22; Dr. Med. M 23; Llic. Farm. B 23; Prof. Ord. Clín. Mèd. Fisiopatologia B 33; Prof. Ord. Antr. La Plata 56-69; Prof. Ord. Biol. Hum. Univ. John Kennedy (Argentina) (69...)). *Adreça*: Bme. Mitre, 2087, 2, Buenos Aires (Argentina). [269]

CUATRECASAS I ARUMÍ, JOSEP (MC 68) Llic. Farm. B 23; Dr. M 28; Prof. Ord. Botànica M 31-39; Dir. Jardí Botànic M 37-39; Univ. Bogotà 39-42; Dir. Esc. Sup. Agri. Tropical Cali 42-43; Res. Bot. Museu Hist. Nat. Chicago 47-54; Res. Smithsonian Inst. 55; Soc. Plant. Taxonomist; Am. Ecol. Soc.; Soc. Trop. Ecol.; Int. Ass. Trop. Biol.; Soc. Biol. Washington; IEC (MC). *Adreça*: Departament of Botany Smithsonian Institution, Washington D.C. 20560. (USA). [226]

EIK-NES, KRISTEN B. (MC 63) n. Norway 22; Dr. Med. Oslo 51; Res. Fell. Dept. Physiol. Univ. Oslo 47-48; Id. Univ. Utha. Dept. Bioquím. 49; Id. Res. Fell. Associate 52-54; Id. Res. Instructor 54-56; Id. Res. Prof. 56-59; Dir. Res. Serv. Training Inst. Steroid Bioquím. (56...); Prof. Endocrinol. Univ. Califòrnia (68...); Am. Cancer Soc.; Soc. Endocrinol.; Am. Soc. Physiol.; NY Ac. Scien.; Royal Soc. Med.; Soc. Study

- Reproduction; Soc. Endocrinol. Xile. *Adreça*: Division of Biochemistry & Physiology of Reproduction, University of Southern California 2025 Zonal Avenue. Los Angeles. California 90033 (E.U.A.). [99]
- FERNANDEZ-GALIANO i FERNÁNDEZ, DIMAS (MC 63). *Adreça*: Càtedra de Bacteriologia i Protozoologia, Fac. Ciències, Madrid, C. U. [174]
- FOLCH i PI, ALBERT (MN PE; MC 63). *Adreça*: Apartado 2977. Mèxic 1, D. F. [128]
- FOLCH i PI, JORDI (MN PE; MC 63) n B 11; Llic. Med. B 33; Dr. Honoris Causa Univ. Montpeller; Prof. Neuroquímic. Harvard Med. Sch. 56; Rockefeller Inst. 37-44; Dir. Cièn. Mc Lean Hosp. Belmont; S. Neuroquímic.; Am. Soc. Biol. Chem. Am. Ac. Arts & Scien.; Am. Ac. Neurol.; Soc. Japonesa Neuroquímic.; Am. Soc. Oil Chemists; Dr. HC Univ. Xile. *Adreça*: Mc Lean Hospital. Belmont, Mass., 02178 (E.U.A.). [140]
- GINER-SOROLLA, ALFRED (MC 73) n Vinarç 19; Llic. Farm. 46; Dr. Farm. 54; Dr. Bioquímica 58; Univ. B; Lab. Farm. Galènica 52-54; Sloan-Kettering Institute N. Y. 54-60; Cambridge University 60-62; Sloan-Kettering Institute (62...); RAFB; AAAS. *Adreça*: 145. Boston Post Rd. RYE, N.Y. 10580 (U. S. A.). [321]
- LLAURADÓ, JOSEP G. (MC 73); n B 27; Llic. Med. B 50; Dr. Med. 60; Master in Biomedical Engineering 63; Aju. Rec. Post graduate med. School London 52-54; Prof. Aju. Univ. Otago Med. School, Dunedin Nova Zelanda 54-59; Prof. Ass. Univ. Pennsylvania. Filadelfia (U.S.A.) 63-67; Prof. Marguerite Univ. i Med. Coll. of Wiscosin, Wilwamkec, U.S.A. (67...); Societats: Endocr. Soc.; Amer. Physiol. Soc.; Amer. Soc. of Pharmacology; Biomedical Engineering Soc.; Societé Biométrie Humaine, París; Premis: British Council Scholan 52-54; N. S. Public Health Sónsée Special Fellow 61-63; U.S.A. Representant of Intern Atomic Energy Agency Symposium celebrat a Rotterdam, Nederlands (IX-70). *Adreça*: Wing D-12N; VAC, WOOD, WI, 53193 (U.S.A.). [322]
- MAYOR i ZARAGOZA, FREDERIC (MC 70) n B 34; Llic. Farm. B; Dr. Far.; Rector Univ. Granada 68; Prof. Ord. Bioquímic. Univ. Granada (63-73); Prof. Ord. Bioquímic. Univ. Autòn. Madrid (73...). *Adreça*: Dept. Bioquímica Universidad Autónoma de Madrid, Carretera de Colmenar km. 15 —Cantoblanco— Madrid. [256]
- MUSSO, EMILE (MC 67) n Ginebra 19; Llic. Med. Ginebra 46; Dr. Ginebra 50; Adj. Clín. Dermatol. Ginebra; Ac. Eu. Alergol.: Secr. Gral. (68...); Pres. Centre Anticancerós Ginebra; Soc. Fr. Alergol.; Soc. Suïssa Dermatol. i Venerol.; Soc. Suïssa Med. Social; Eu. Inst. for Allergy Res. *Adreça*: 4 Course de Rive. Genève (Suïssa). [153]
- NIELL i CASTANERA, XAVIER (MA 67; MC 74) n B 47; Llic. Cièn. Biol. B 69; Bec. IIP Vigo (70...); Col. Cient. IIP Vigo. *Adreça*: Brasil, 31, 2. Vigo. [177]
- PABLOS i CASANOVAS, FERNANDO (MC 71) n Cervera 29; Llic. Cièn. Biol. B 57; Dr. Cièn. Biol. 65; Aj. Cl. Pràct. Zool. 57-65; Prof. Adj. Zool. Invertebrats i Zool. Gral. 58; Prof. Adj. Zool. Artròpodes (58...); Bec. Inst Biol. Aplicada CSIC 59-63; Prof. Ord. Zoo. (invertebrats no artròpodes); Fac. Cièn. Univ. Santiago. *Adreça*: Departamento de Zoología, Universidad, Santiago de Compostela. [181]
- PACKARD, THEODORE T. (MC 74) n. Glen Cove, New York, USA 42; Chemical Oceanography, Univ. Washington Seattle; Pr. Adj. Oceanography Dep. Univ. Washington USA. *Adreça*: Oceanography Dept. wb-10, University of Washington Seattle Wash. 98195, E.U.A. [358]
- PARELLÓ i TOUTAIN, JOSEP (MC 72) n Igualada (B) 38; Llic. CF; Engi. químic. a ENSCT 60; inv. CNRS (61...); maître de rech. 68-71. *Adreça*: Equipe de Recherche de Biophysique Université des Sciences et Techniques du Languedoc. Place Eugène-Batailla, 34060 Montpellier-Codex (França). [296]
- PI-SUNYER, JAUME (MN PE; MC 63) n B 03; Llic. Med. B 25; Dr. M 29; Prof. Ord. Fisiol. 36; Dir. Dept. Med. Winthrop Prod. Inc. NY; Prof. Fisiol. Univ. Cat. Xile 31-33; Dir. Dept. Fisiol. Lab. Est. Med. i Biol. Univ. Mèxic 41-43. RAMB (MC) *Adreça*: 70 East 10th St. New York, N. Y. 10003 (E.U.A.). [127]
- PI-SUNYER i BAYO, CÈSAR (MN PE; Secr. 29; MC 63) n Roses 05; Llic. Farm. 28; Dr. M 32; Prof. Adj. Bio-

- quím. Univ. Autòn. 34-38; K. Wihl Inst. Bioquím. 28; Patol. Inst. Berlin 29; Dir. Lab. Chemirosa Ibèrica 29-39; Dir. Lab. Hosp. Militar 38; Dir. Lab. Laquisa Mèxic 39-59; Dir. Lab. Syntorgan Mèxic (55...); SE Física i Quím.; Am. Chemical Soc.; Secc. Productes Quím. Cambra N Indústria Mèxic; Me. Ass. Farmacèutica Mexicana; Me. Soc. Quím. Mèxic. *Adreça:* Galileo, 16, 3. Mèxic 5, D. F. [131]
- PONSETI I V., IGNASI (MC 71) n Illes Balears 14; Llic. Med. B 36; Postgraduat Cirur. Ort. Iowa 42; Prof. Ord. Cirur. Ort. Iowa 57. *Adreça:* University Hospital. Iowa City, Iowa 52240. [270]
- PUCHE I ALVAREZ, JOSEP (MN PE; MC 63) n Lorca 96; Llic. Med. B 26; Dr. Med. 26; Prof. Adj. Fisiol. B 24; Prof. Ord. Fisiol. Salamanca 29; Prof. Ord. València 30-39; Rector Univ. València 36-38; Dir. Gral. San. Exèrcit Republicà 38; Prof. Fisiol. Esc. Med. Politècnica N Mèxic 43-46; Dir. Cursos Fisiol. Fac. Med. Mèxic 65-66; RAMB (MC); ACMC; Soc Mexicana Fisiol. *Adreça:* Avda. Malitzín, 38, Coyoacán, Mèxic 21. D. F. [120]
- RAVENTOS I PIJOAN, JAUME (MN PE; MC 63) n B 05; Llic. Med. B 29; Dr. 35; Prof. Adj. Fisiol. B 33; Inv. Farmacol. Lab. Univ. Edimburg 35-39; Dept. Inv. Divisió Productes Farmacol. Imperial Chemical Industrie 39-67; Pres. Anestesiol. Manchester Med. Soc. 67; Soc. Britànica Farmacol. *Adreça:* High. Rising. St. Margaret's Road. Bowdon, Cheshire (Gran Bretanya). [132]
- RIERA I PALMERO, JOAN (MC 74) n Fabara de la Ribera (Ribera del Xuguer) 38; Llic. Med. 62 (València) Dr. Med. 64 (Salamanca) PrE Doctorat; PrAd HM Univ. Salamanca 63...; Prof. Hi. Psic. Univ. Pontifícia Salamanca 68-70; PrOr. HM Univ. Valladolid 70...; Bec. MEC 63-69; Bec. Fund. «Wellcome» Londres I Centenari descobriment anti-sèpsia listeriana; SE HM; Be IEC. *Adreça:* C. Enrique IV, 4. Valladolid. [359]
- ROURE I PARELLA, JOAN (MC 63) *Adreça:* 25 Britton Road. Middletown, Connecticut 06457 (E.U.A.). [130]
- RUFFIÉ, JACQUES (MC 65) n Limoux 21; Llic. Med.; Dr. Med. 35; Llic. Cièn. 55; Dr. Cièn. 57; Prof. Agr. Univ. Toulouse (58...); Cap. Lab. Centre Transfusions i Hematol. Toulouse 53-54; Dir. Id. (61...); Dir. Centre Hemotipol. Centre N Rec. 62; Prof. Fac. Med. Toulouse 63; Cap Lab. Clín. Cirur. i Ginecol. 53-57; Membre Comissió Transfusions Ministeri Salut Pública; Certificats Hematol., Parasitol., Serol., Zool., Fisiol.; SI Hematol. i Transfusions; Soc. Eu. Hematol.; Soc. Am. Genètica Humana; Soc. Fr. Hematol.; Soc. Biol. Toulouse; Prof. Adj. Ph. Program in Antrop. at the City Univ. N.Y.; Ass. Univ. Seminar on Genetics i Solution of Man-Columbia University; Consultant in Immunihematology i Me. of the Professional Advisory Committee to LEMSIP-NY Univ. Mèd. Center. *Adreça:* Centre de Transfusion Sanguine d'Hématologie et de Genetique Humaine Hôpital Purpan, Avenue de Grande Bretagne, 31. Toulouse 03 (França). [103]
- SALLES-MOURLAND, ANNE MARIE (MC 63) n Mirepoix; Infermera 58; Certificats Cièn. Nat. Zool., Psicofisiol., Microbiol., Bioquím., Fisiol. Vegetal; Cap Lab. Serv. Citol. Centre Transfusions i Hematol. Toulouse 59; Fund. Lab. Citogenètica Toulouse 60; Col. Càtedr. Biol. Gral. Fac. Cièn. Alger 64; Sots-dir. Esc. Tècniques Lab. Centre Transfusions Toulouse 60; Id. Prof. *Adreça:* 16 rue Jean-Jaurès, «Hussein-Dey». Alger (Algèria). [104]
- SEGURA I CARDONA, RAMON (MC 72) n Hostalets de Sant Antolí (Lleida) 35; Llic. Med. B 60; Dr. Med. B 62; Prof. Agr. BQ Fac. Med. B 67-68; Prof. Adj. Càtedr. Fisiol (Fac. Med. Cadis 60-62, Fac. Med. B 62-68); Inv. Ass. Dep. Cièn. BF Univ. Houston 69-71; Prof. Adj. Baylor College of Med. Houston (71...); The Biochemical Society (Gran Bretanya), ACMC. SE-BQ, SE-CF; Bec. «Alexander von Humboldt 'Stiftung'» Alemanya 63-64; Bec. «British Council» Gran Bretanya 65. *Adreça:* 12303 Lanny Lane, Houston, Texas 77077 (U.S.A.). [295]
- VILAR I CANALES, PELAGI (MC 74) n ... Llic. Med. (Otorrinol.). *Adreça:* Fuente de Medusa, 7. Mèxic, 10. DF. [360]

## ABREVIATURES

AAAS	American Association for the Advancement of Sciences
AB	Ajuntament de Barcelona
Ac.	Acadèmia
AC	Acadèmic corresponent
Acc.	Accidental
AChS	American Chemical Society
ACM	Associació de Cibernètica Mèdica
ACMC	Acadèmia de Ciències Mèdiques de Catalunya i Balears
ACP	Ajudant de classes pràctiques
Ad.	Adjunt
Agri.	Agricultura
AI	Alumne intern
AIBS	American Institute of Biological Science
Aj.	Ajudant
Alp.	Alpi, na
Am.	Americà, na
AN	Acadèmic numerari
An.	Animal
Anal.	Anàlisi, analista
Anat.	Anatomia
Ann.	Annals
Antr.	Antropologia
AP	Anatomia patològica
APE	Associació de pediatres espanyols
Apli.	Aplicat, da
As.	Assistent
ASE	Assoc. for Science Education, GB
ASM	American Society for Microbiology
Ass.	Associació, associat
ATS	Auxiliar Tècnic Sanitari
Autò.	Autònom, ma
Aux.	Auxiliar
B	Barcelona
Bact.	Bacteriòleg, bacteriologia
Bal.	Balear
BE	Bioenginyeria
Be	Borsa d'estudi
Bec.	Becari, a
BF	Biofísica
Biol.	Biologia, biològic
Bot.	Botànica
BPG	Biopatologia clínica
BQ	Bioquímica
But.	Butlletí
C	Ciutat
Car.	Cardiologia
Cat.	Català, na

Càted.	Càtedra
CB	Comité de Bibliografia
CCIBF	Consell científic de l'Institut de Biologia fonamental
CD	Consell Directiu
CEPE	Centre d'Études Phytosociologiques et Ecologiques
CF	Ciències físiques
CFL	Ciències fisiològiques
CIECMM	Comité internacional per a l'exploració científica de la mar mediterrània
Cièn.	Ciències
Cient.	Científic, ca
Cirur.	Cirurgia, cirurgia
Cit.	Citologia
CLCMP	Centre de lluita contra el càncer a la Maternitat provincial
Clín.	Clínica
CM	Clínica Mayo
CN	Ciències naturals
CNG	Centre nacional de la Grip
CNRS	Centre national de la Recherche scientifique
Col.	Collegi
Col.	Col·laborador
Com.	Comité
Cons.	Conseller
Conse.	Conservador
Corr.	Corresponent
COT	Cirurgia ortopèdica i traumatologia
CP	Cirurgia pulmonar
CRT	Centre de rehabilitació i traumatologia
CSIC	Centre superior d'Investigacions científiques
CSSS	Ciutat sanitària de la Seguretat social
Deg.	Degà
Dep.	Departament
Der.	Dermatologia i sifiliografia
Dip.	Diplomat
Dir.	Director
Dire.	Directori
DMC	Downstate Medical Center, N.Y.
Dr.	Doctor
Ecol.	Ecologia
Edaf.	Edafologia
EE	Estat espanyol
Embr.	Embriologia
Enc.	Encarregat
Endoc.	Endocrinologia
Engi.	Enginyer
ENSCT	Escola Nacional Superior de Química de Tolosa
Esc.	Escola
Esp.	Espanyol, la
Espe.	Especialista
Estu.	Estudi
ETSEI	Escola tècnica superior d'Enginyers industrials
Eu.	Europa, europeu, ea
Expe.	Experimental
FA	Fisiologia animal
Fac.	Facultat
Farm.	Farmàcia
Farmac.	Farmacologia
FEDAS	Federació espanyola d'activitats subaquàtiques
Fel.	Fellow
FIP	Federative International Pharmaceutique

Fis.	Física
Fisiol.	Fisiologia
FJM	Fundació Joan March
Fr.	Francès, sa
Fund.	Fundació, fundador
G	General
GB	Geobotànica
GE	Gastroenterologia
GEC	Gran Enciclopèdia catalana
Gen.	Genètica
Geol.	Geològic, ca
H	Honorari
Hi	Història
HC	<i>Honoris causa</i>
HCR	Hospital de la Creu vermella
HH	Hematologia-Hemoteràpia
Histol.	Histologia
HM	Història de la Medicina
HN	Història natural
HNDM	Hospital de la Nostra Dona del Mar
HNDS	Hospital del Sagrat Cor de Jesús
Hort.	Hortícola
Hosp.	Hospital
HSC	Hospital de la Santa Creu i de Sant Pau de Barcelona
Hum.	Humà
I	Internacional
IAP	International Academy of Pathology
IB	Institut botànic
IBF	Institut de Biologia fonamental
IBS	Institut Biologia de Sarrià
ICHN	Institució catalana d'Història natural
IEC	Institut d'Estudis Catalans
IIP	Institut d'Investigacions pesqueres
Inst.	Institut, institució
Instr.	Instructor
Int.	Intern, na
Inv.	Investigació, investigador, ra
IPB	Institut provincial de Bioquímica
IPP	Institut provincial de Paleontologia
IQS	Institut químic de Sarrià
Lab.	Laboratori
Llic.	Llicenciat
M	Madrid
MA	Membre agregat
MAC	Membre de l'Associació de Cibernètica
MC	Membre corresponent
Me.	Membre
ME	Membre estudiant
MEC	Ministeri d'Educació i Ciència
Med.	Medicina, medical
Mèd.	Mèdic
Mg	Metge
MH	Membre honorari
MI	Medicina interna
Micr.	Microbiologia
MiE	Microscopia electrònica
MN	Membre numerari

MSCP	Membre de la Societat catalana de Pediatria
Muni.	Municipal
Mus.	Museu
N	Nacional
n	Nascut a
Nefr.	Nefrologia
Neurop.	Neuropsiquiatria
NIH	National Institute of Health
Num.	Numerari, número
Nutr.	Nutrició
Org.	Orgànic
ORL	Otorinolaringologia
Ort.	Ortopèdia
Pal.	Paleontologia
Pat.	Patologia
PD	Patologia digestiva
PE	Primera etapa
Pedi.	Pediatria
Pens.	Pensionat, da
PFPI	Pla de formació de Personal investigador i professorat superior
Po	Per oposició
Pre.	Premi
PrAd	Professor adjunt
PrAg	Professor agregat
PrAj	Professor ajudant
PrAs	Professor associat
PrE	Premi extraordinari
PrEn	Professor encarregat de curs
Prep.	Preparador, ra
Pres.	President
PrEx	Professor extraordinari
PrHo	Professor honorari
Prof.	Professor
PrOr.	Professor ordinari
Prov.	Província
Psic.	Psicologia
Psiq.	Psiquiatria
Pulm.	Pulmonar
QM	Química macromolecular
Quím.	Química, químiques
Quir.	Quirúrgic, ca
R	Redactor
RACAB	Reial Acadèmia de Ciències i Arts de Barcelona
RACFEN	Reial Acadèmia de Ciències físiques, exactes i naturals de Madrid
RAFB	Reial Acadèmia de Farmàcia de Barcelona
RAMB	Reial Acadèmia de Medicina de Barcelona
RAMS	Reial Acadèmia de Medicina i Cirurgia de Sevilla
RC	Redactor en cap
Rec.	Recerca
Rech.	Recherche
Res.	Research
Resi.	Residència
Resp.	Responsable
Rev.	Revista
RSEHN	Reial Societat espanyola d'Història natural

S	Societat
San.	Sanitat
SC	Societat catalana
SCB	Societat catalana de Biologia
Sci.	Sciences
SCir.	Societat de cirurgia
SCP	Societat catalana de Pediatria
SE	Societat espanyola
Secc.	Secció
Secr.	Secretaria
Serv.	Servei
SF	Societat francesa
SFM	Societat Farmàcia de Montpeller
SGM	Society for General Microbiology
SI	Societat internacional
SIGMA	Station internationale geobotanique mediterraneene alpine
SMI	Societat malacològica italiana
SN	Societat nacional
Soc.	Societat
SS	Seguretat social
ST	Societat de fisiologia
Tel.	Telèfon
Tera.	Terapèutic
Trop.	Tropical
Tube.	Tuberculosi
UAB	Universitat autònoma de Barcelona
UB	Universitat de Barcelona
Un.	Unitat
Univ.	Universitat
Urol.	Urologia
V	València
Veg.	Vegetal
VP	Vice-president
Zoo.	Zoologia, zoològic, ca.



Recordeu-vos dels nostres anunciants

LABORATORI FIDES

LABORATORIS DEL DR. ESTEVE, S. A.

COMERCIAL LETI-UQUIFA, S. A.

LABORATORI P.E.V. Y A.

LABORATORIS ROBERT, S. A.

ESPECIALITATS FARMACÈUTIQUES BIOHORM

(J. Utiach i Cia., S. A.)

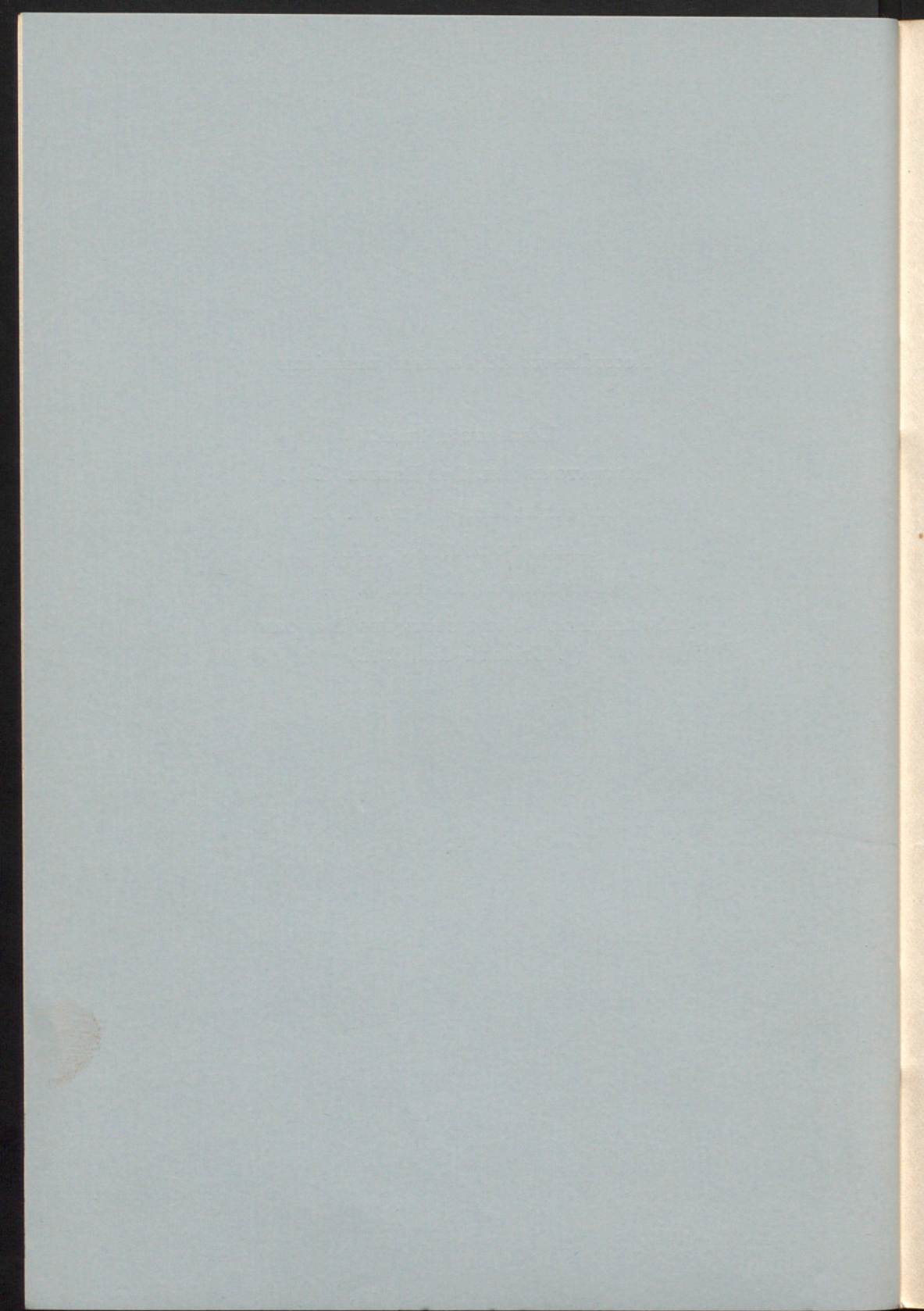

## ESPECIALITATS

### AL·LERGOLOGIA

- Alemany, R. (31)  
Musso, E. (153)  
Surinyach, R. (21)

### ANATOMIA

- Amell, A. (36)  
Bergós, F. (188)  
Bombí, J.-A. (345)  
Fornells i Puig, F. (24)  
Gil i Vernet, S. (66)  
Pons i Tortella, E. (62)

### ANESTESIOLOGIA

- Monton, D. (70)

### ANTROPOLOGIA

- Alcobé, S. (224)  
Cuatrecasas, Joan (269)  
Pons i Rosell, J. (243)

### BIOFISICA

- Oró, J. (169)  
Parelló, J. (296)  
Subirana, J.-A. (198)

### BIOLOGIA CEL·LULAR

- Cornudella i Mir, Ll. (255)

### BIOLOGIA FONAMENTAL

- Agulló, M. (199)  
Barbat, A. (202)  
Botet, J. (306)  
Bozzo, M.-G. (157)

- Businco, L. (179)  
Camprubi, J. (204)  
Cluselles, N. (206)  
Estruch, G. (209)  
Fàbregas, M. (210)  
Garcia, M.-P. (212)  
Panadès, J.-M. (309)  
Xampey, J. (222)  
Xicota, M.-A. (223)

### BIOLOGIA MARINA

- Alcaraz, M. (200)  
Bas, C. (163)  
Blasco, D. (203)  
Carrillo, M. (351)  
Niell, X. (177)  
O'Shanahan, L. (353)  
Ros, J.-D. (218)  
Rubio, M. (193)  
Zanuy, S. (352)

### BIOQUIMICA

- Aguilar, J. (300)  
Boatella, J. (299)  
Bozal, J. (187)  
Calvet, F. (40)  
Corominas, A. (159)  
Fornells, E. (25)  
Gibert, J.-M. (304)  
Giner-Sorolla, A. (321)  
González i Sastre, F. (315)  
Gras, J. (38)  
Martín, J. (186)  
Matamoros, N. (268)  
Mayor, F. (256)  
Ochoa, S. (168)  
Palau, J. (197)  
Pàmpols, T. (342)  
Pi-Sunyer i Bayo, C. (131)  
Rosell, M. (273)  
Salsas, E. (301)  
Schwartz, S. (251)  
Segura, R. (295)  
Vila i Passols, R. (170)

*BIOQUÍMICA ANALÍTICA*

Gelpi, E. (313)

*BIOQUÍMICA MARINA*

Packard, T. (358)

*BIOQUÍMICA MICROBIANA*

Clotet, R. (172)

*BOTANICA*

Bolòs, O. (124)  
 Bosch, Ll. (289)  
 Cardona, M.-A. (231)  
 Casas, C. (229)  
 Cuatrecasas, Josep (226)  
 Escarré, J. (287)  
 Farràs, A. (285)  
 Folch i Guillén, R. (175)  
 Hernández i Cardona, A (250)  
 Llimona, X (214)  
 Polo, Ll. (286)  
 Roura, J.-M. (288)  
 Vigo, J. (230)

*CARDIOLOGIA*

Balaguer, I. (49)  
 Cardús, D. (297)  
 Casares, R. (47)  
 Casellas, A. (117)  
 Garcia i Moll, M. (84)  
 Nolla, J. (110)  
 Trias de Bes, Ll. (65)

*CIRURGIA*

Balius, R. (278)  
 Marí i Guinart, A. (6)  
 Pi-Figueras, J. (7)  
 Pons i Tortella, E. (62)  
 Puig i Sureda, J. (61)  
 Vaquer, S. (292)  
 Vilanova, A. (162)

*CIRURGIA DIGESTIVA*

Broggi i V., M. (109)  
 Trias i Rubiés, R. (52)

*CIRURGIA GINECOLÒGICA  
I OBSTETRICIA*

Carceller, C. (12)  
 Dexeus, S. (290)  
 Nubiola, J (106)

*CIRURGIA ORTOPÈDICA*

Broggi i Trias, M.-A. (139)  
 Fernández i Sabaté, A. (87)  
 Martí, R. (252)  
 Ponseti, I. (270)  
 Roig, J.-Ll. (335)  
 Tructa, J. (102)

*CIRURGIA PLÀSTICA*

Gabarró, P. (5)

*CIRURGIA TORÀCICA*

Margarit, F. (115)  
 Reventós, J. (183)

*CITOGENÈTICA*

Estop, A. (349).

*CITOLOGIA*

Estartús, M. (311)

*DERMATOLOGIA*

Cabré, J. (121)  
 Casanoves, M. (29)  
 Moragas, J.-M. (59)  
 Noguer i Debrai, S. (91)  
 Noguer i Moré, S. (44)  
 Pinyol i Aguadé, J. (126)

*DIGESTOLOGIA*

Babot, P. (2)  
 Broggi i Guerra, F. (22)  
 Gallart-Esquerdo, A. (151)  
 Morer i Ramon, F. (274)  
 Vilardell i Viñas, F. (327)

*ECOLOGIA*

Armengol, J. (259)  
 Estrada, M. (208)  
 Margalef, R. (108)  
 Miracle, M.-R. (216)  
 Planas i Mont, M.-D. (291)  
 Riera, T. (217)  
 Sanchiz, M. (220)  
 Sarquella, S. (258)  
 Vallespinós, F. (298)  
 Vidal i Celma, A. (316)

## ECOLOGIA MARINA

Rucabado, J. (178)

## ECOLOGIA VEGETAL

Bolòs, O. (124)

Camarasa, J.-M. (158)

## EDAFOLOGIA

Bech, J. (323)

Caballero, A. (238)

## ENDOCRINOLOGIA

Canyadell, J.-M. (71)

Cervera, J. (227)

Eik-Nes, K.-B. (99)

Lipschutz, A. (147)

Llauradó, J.-G. (322)

Lloveras, G. (72)

Morer i Fargas, F. (93)

Oriol i Bosch, A. (98)

Tresánchez, J.-M. (80)

Vilardell i Latorre, E. (112)

## ENGINYERIA BIOMÈDICA

Llauradó, J.-G. (322)

## ESTOMATOLOGIA

Vidal, E. (348)

## FARMÀCIA

Argany, A. (303)

Boatella, J. (299)

Bonal, J. (81)

Català, C. (205)

Giner-Sorolla, A. (321)

Massana, J. M. (136)

Puig i Muset, P. (23)

Puig i Parellada, P. (284)

Subirà, M. (94)

Sunyer i Casadevall, F. (96)

Subirà, M. (94)

Sunyer i Casadevall, F. (96)

Vilarroya, T. (89)

## FARMACOLOGIA

Bartolomé, M. (48)

Erill, S. (254)

Esperalba, J. (111)

Esteve i Subirana, A. (15)

García i Sevilla, J.-A. (249)

Hernando, T. (143)

Jané, F. (135)

Laporte, J.-R. (357)

Laporte i Salas, J. (13)

Piña, C. (320)

Planas i Domingo, M.-E. (319)

Puig i Riera de Conias, M. (318)

Raventós, J. (132)

Roselló, M.-J. (356)

## FILOSOFIA

Roura i Parella, J. (130)

## FISIOLOGIA ANIMAL

Balash, J. (235)

Barbany, J. (201)

Planas i Mestres, J. (234)

## FISIOLOGIA HUMANA

Cardús, D. (297)

Carrasco, R. (113)

Farran, M. (56)

Folch i Pi, A. (128)

Jordà, J. (248)

Massons, J.-M. (51)

Oriol i Anguera, A. (129)

Oriol i Anguera, J. (18)

Oriol i Palou, A. (253)

Pi i Sunyer, S. (119)

Pi-Sunyer, J. (127)

Puche, J. (120)

Trueta, J. (102)

Vidal i Sivilla, S. (149)

## FISIOLOGIA VEGETAL

Aguilà, J. (236)

Andrés, J. (237)

Caballero, A. (238)

Rigau, M.-C. (317)

## FITOPATOLOGIA

Nadal, M. (328)

## FITOSOCIOLOGIA

Masalles, R. (347)

## GENÈTICA

Mènsua, J.-Ll. (164)

Palau, J. (197)

Petitpierre, E. (190)  
Pons i Rosell, J. (243)  
Prevosti, A. (166)  
Ribó, G. (165)  
Sagarra, E. (219)

#### HEMATOLOGIA

Colomines, J. (9)  
Fernández i Pellicer, E. (68)  
Gimferrer, E. (191)  
Guasch, J. (58)  
Mestre i Espinac, J. (86)  
Miserachs, M. (16)  
Permanyer, J.-J. (171)  
Ruffié, J. (103)  
Salles-Mourland, A.-M. (104)  
Vives i Corrons, J.-Ll. (293)  
Vives i Manyer, J. (55)

#### HISTOLOGIA MICROSCÒPICA

Bargalló, R. (156)  
Durfort, M. (207)  
Fontarnau, R. (211)  
López i Camps, J. (257)  
Vallmitjana, Ll. (33)

#### HISTOPATOLOGIA

Palacín, A. (346)

#### IMMUNOLOGIA

Duran, F. (341)  
Gras, J. (38)  
Viñas, J. (105)

#### MEDICINA

Barbany, J. (201)  
Corominas, A. (159)  
Esquerda, J.-E. (343)  
Estrada, M. (208)  
Garcia i Sevilla, J. (249)  
Laporte i Roselló, E. (213)  
Llobell, X. (307)  
Matamoros, N. (268)  
Moix, S. (35)  
Monteys, J. (280)  
Nolla, Robert (83)  
Ochoa, S. (168)  
Pujol, J. (75)  
Valero, J. (54)  
Vallès, I. (344)  
Vila i Passols, R. (170)

#### MEDICINA INTERNA

Alsina, J. (1)  
Botey, A. (330)  
Caralps, A. (107)  
Català, F. (282)  
Gol i Gurina, J. (78)  
Gri, E. (337)  
Puigdollers, J. (137)  
Ribas i Mundó, M. (182)  
Serra, J. (138)  
Sureda, J.-F. (281)

#### MICROBIOLOGIA

Arcalís, Ll. (160)  
Cartanyà, P. (37)  
Cullell, R. (32)  
Domingo, P. (41)  
Fernández-Galiano, D. (174)  
Garchitorena, M. (329)  
Guerrero, R. (240)  
Hernández i Briz, S. (239)  
Jofre, J. (331)  
Latorre, C. (339)  
Lloret, M. (245)  
Parés, R. (88)  
Perdigó, M.-T. (247)  
Piera i Flo, M. (8)  
Pinyol i Nolla, J. (122)  
Ponsà, M. (340)  
Pumarola, A. (232)  
Rodríguez i Torres, A. (141)  
Sancho, J. (246)  
Santamaria, J.-M. (314)  
Sunyer i Pi, J. (20)  
Urgell, J.-B. (241)  
Valoix, J. (244)  
Vidal i Torres, J. (42)  
Vives i Rego, J. (242)  
Xalabarder, C. (3)

#### NEUROLOGIA

Comela, P. (283)  
Folch i Pi, J. (140)  
Ley, A. (277)  
Pou, A. (133)  
Rodríguez i Arias, B. (45)

#### OTORINOLARINGOLOGIA

Abelló i Roset, J. (46)  
Abelló i Vila, P. (53)  
Ferrando, J.-M. (114)  
Vila-Abadal, F. (85)  
Vilar i C., P. (360)

#### PALEONTOLOGIA

Crusafont, M. (173)  
Golpe, J.-M. (308)

*PATOLOGIA RESPIRATORIA*

- Cornudella i Capdevila, J. (19)  
Cornudella i Mir, R. (28)  
Sayé, Ll. (26)  
Seix, T. (39)  
Xalabarder, C. (3)

*PEDIATRIA*

- Aragó, I. (100)  
Bacardí, R. (116)  
Calafell, P. (11)  
Casassas, O. (77)  
Coromines i Beret, F. (95)  
Elias, J. (97)  
Febrer, J.-M. (275)  
Llorens, J. (161)  
Martínez i Callén, R. (79)  
Prandi, F. (152)  
Ramis, J. (17)  
Trias i Maxencs, A. (4)

*PSIQUIATRIA*

- Abella, D. (82)  
Costa, J.-M. (355)  
Fuster, J. (43)  
García i Sevilla, Ll. (176)  
Obiols, J. (57)  
Sarró, R. (185)  
Vidal i Teixidor, R. (148)

*RADIOLOGIA*

- Guix, J.-R. (14)

*UROLOGIA*

- Ferré, J. (305)  
Gil i Vernet, S. (66)  
Pomerol, J.-M. (312)  
Puigvert, A. (63)  
Serrallach, N. (92)

*ZOOLOGIA*

- Albarado, R. (302)  
Armengol, J. (259)  
Caldés, J. (276)  
Casinos, A. (310)  
Castelló, F. (195)  
Claramunt, M.-T. (264)  
Español i Cabeza, J. (194)  
Español i Coll, F. (196)  
Estany, J. (261)  
Gadea, E. (155)  
Gosálvez, J. (294)  
Nadal i Puigdefàbregas, Jacint (180)  
Pablos, F. (181)  
Pey, N. (265)  
Porta, C. (262)  
Sarquella, S. (258)  
Serra, M. (263)

PHYSIOLOGICAL  
Guth, J. K. (19)

PHYSIOLOGICAL  
Guth, J. K. (19)

PHYSIOLOGICAL  
Guth, J. K. (19)

PHYSIOLOGICAL  
Guth, J. K. (19)

PHYSIOLOGICAL  
Guth, J. K. (19)

PHYSIOLOGICAL  
Guth, J. K. (19)

PHYSIOLOGICAL  
Guth, J. K. (19)

PHYSIOLOGICAL  
Guth, J. K. (19)

PHYSIOLOGICAL  
Guth, J. K. (19)

PHYSIOLOGICAL  
Guth, J. K. (19)

PHYSIOLOGICAL  
Guth, J. K. (19)

PHYSIOLOGICAL  
Guth, J. K. (19)

PHYSIOLOGICAL  
Guth, J. K. (19)

PHYSIOLOGICAL  
Guth, J. K. (19)

PHYSIOLOGICAL  
Guth, J. K. (19)

PHYSIOLOGICAL  
Guth, J. K. (19)

PHYSIOLOGICAL  
Guth, J. K. (19)

PHYSIOLOGICAL  
Guth, J. K. (19)

PHYSIOLOGICAL  
Guth, J. K. (19)

PHYSIOLOGICAL  
Guth, J. K. (19)



## Í N D E X

Societat Catalana de Biologia . . . . .	5
Sociedad Catalana de Biología . . . . .	7
Société Catalane de Biologie . . . . .	9
The Catalan Society of Biology . . . . .	11
Dels Estatuts de la Societat Catalana de Biologia (1913, modificats el 1963, el 1966 i el 1973) . . . .	13
Antics Presidents . . . . .	13
Curriculum vitae dels membres:	
— Honoraris. . . . .	14
— Numeraris (agregats residuals) . . . . .	15
— Estudiants . . . . .	32
— Corresponents. . . . .	32
Abreviatures . . . . .	36
Especialitats . . . . .	41
Anunciants (pàgs. paper color).	

# INDEX

Aproveu el full adjunt que segueix per a comunicar a Secretaria les esmenes o ampliacions dels vostres curriculumms

SOCIETAT CATALANA  
DE BIOLOGIA

(Filial de l'Institut d'Estudis Catalans)

SECRETARIA

*Distingit consoci i amic:*

Potser en rebre aquesta 4.<sup>a</sup> edició del «DIRECTORI» hi trobareu algunes errades. Si fos així, us prego que vulgueu, tot seguit, comunicar-ho a aquesta Secretaria.

Us saluda ben afectuosament,

PERE BABOT, Secretari

---

NOTES CORRECTIVES:

AMPLIACIÓ DEL «CURRICULUM VITAE»:

CANVIS D'ADREÇA:

NOM I ADREÇA DEL REMITENT:

Signatura:

SOCIETAT CATALANA  
DE BIOLOGIA

Revista de la Societat Catalana de Biologia

1925

1925

En el present número s'ha publicat el treball de l' Sr. J. G. de la Torre, titulat "Sobre el desenvolupament de l'embrió de la gallina". Aquest treball és el resultat de les observacions que l'autor ha fet sobre el desenvolupament de l'embrió de la gallina, des de la fecundació fins a la formació de l'ovari. Les observacions han estat fetes amb l'ajuda d'un microscopi de gran poder i amb l'ús de diversos colorants que permeten veure clarament les diferents etapes del desenvolupament. El treball és molt interessant i aporta noves dades sobre el desenvolupament de l'embrió de la gallina.

1925

1925

1925

1925

*Laboratori*  
**P.E.V.Y.A.**

Ofereix sempre especialitats inèdites.

# PERLEPSONA

Analgèsic-antiinflamatori d'acció local directa i immediata.

Tractament de les Síndromes doloroses de l'aparell locomotor.

Ampolletes de plàstic per a aplicació percutània.

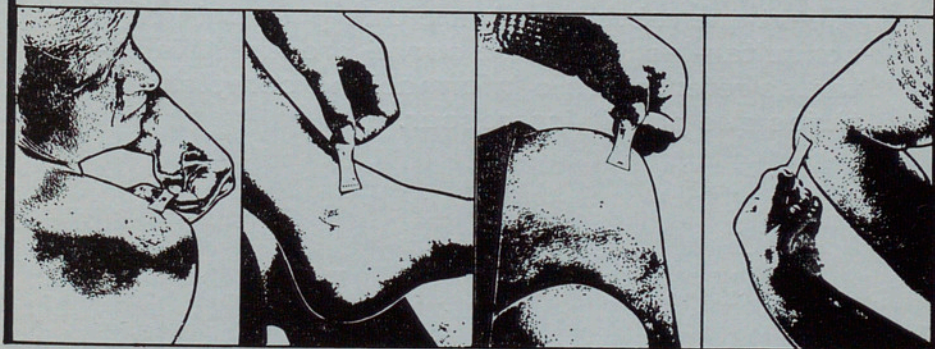

LABORATORI: C/ S. RAMON Y CAJAL, 6 - TEL. 231 7370  
Teléfs. locals Molins 55 6 457  
MOLINS DE REI (Barcelona)



**SERVEI  
DE  
CONSULTA BIBLIOGRÀFICA**

A fi de facilitar el coneixement dels més recents avenços en totes les branques de la medicina, FIDES posa a disposició de la classe mèdica, en el seu establiment de Barcelona, una hemeroteca amb més de 200 revistes.

A part que rebrem amb molt de gust qui vulgui consultar-les, el nostre servei procurarà facilitar les referències o informacions complementàries que puguin interessar.

**LABORATORI FIDES**

EXPERIÈNCIA I INVESTIGACIÓ AL SERVEI DEL METGE

